



Enjoy Boating In Your Style

CLUB GUIDE

2026 - 2027



ヤマハ発動機株式会社

マリン事業本部 国内事業推進部 国内営業部
シースタイル企画グループ

〒431-0302 静岡県湖西市新居町新居3078

マリンホットライン ☎ 0120-730-344

受付時間 9:30~17:30
(年末年始を除く)

612030



Welcome to YAMAHA MARINE CLUB



海の時間はいかがですか？

YAMAHA Marine Club Sea-Style 基本理念

創業以来、日本におけるマリン文化の育成に努めてきたヤマハ発動機が、海の楽しさを一人でも多くの人に知っていただくために創設した会員制マリンクラブ。それが、YAMAHA Marine Club Sea-Style です。

Sea-Style は、「ボートレンタル」という新しいマリンレジャーのスタイルを提案するとともに、各種ボート遊びのメニューを提供。安全かつ快適なマリンライフを楽しむための講習・スクールも実施しています。

また、「Beautiful Oceans Forever …美しい海、豊かな海との共生を目指して」というYAMAHA MARINE が掲げる環境基本方針に則り、海を愛する会員の方々と思いを一つにしなが、環境活動にも積極的に取り組んでいます。

誰もが、もっと気軽に、安心してマリンライフを楽しめる機会と場を提供し続けること。そしてこの素晴らしい海の遊びが、より多くの人々に親しまれ、日本のレジャーの一つとして認められること。

それこそがまさに YAMAHA Marine Club Sea-Style の基本理念です。

C O N T E N T S

●基本ルール	4
●利用料金	6
●Sea-Style Jet	8
●Sea-Style 予約の流れ	10
●ポイント制度についてご案内	18
●船長心得	20
●初めてのシースタイル	22
●ゲストの皆さまへ	24
●シースタイルチャータープラン	26
●クラブ艇の保険概要	28
●航行支援アプリ JM-safety	29
●シースタイルを安全に	30
●シースタイル・マリン塾	32
●クラブ艇インフォメーション	33
●ホームマリーナー覧	42
●会則	120
●カスタマーハラスメントに対する基本指針	129
●家族会員	130
●団体会員	131
●法人会員	132
●シースタイル情報	133

基本ルールについて

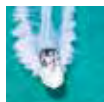

【利用の流れ】



こちらのQRコードより初回利用、チェックイン手続の動画をご覧ください。

1 【予約】



利用するマリーナを決め、パソコンやスマートフォンでボートの予約状況を確認。乗りたい日にボートが空いていれば、予約を入れよう。(予約の取り方はP5参照)

※ボート免許の有効期限をご確認ください。

安全レクチャー

初回利用者を対象に、ホームマリーナが実施する講習会です。講習の必須/任意、有料/無料等の詳細はホームページで確認いただき、各ホームマリーナへご予約、お問い合わせください。

※各種講習の説明は 30,31 ページをご覧ください

2 【チェックイン手続 ～当日の受付】

「予約完了後」～「レンタル利用当日のマリーナ来店前」に、チェックイン手続として出航届(同乗者名簿の入力・航行範囲の入力)やホームマリーナガイドスの確認(セイフティガイドの視聴・重要事項説明の確認)

を行います。ポイントやクーポンの利用は事前にご自身にて登録を。電話予約の場合はご利用の旨をお伝えください。

当日は時間に余裕をもってマリーナへ。受付でボート免許、会員カードを提示してください。



3 【出航前ガイダンス】

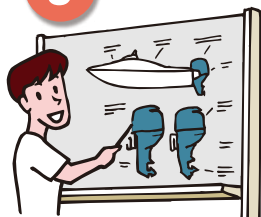

ボートを利用する前は、必ず出航前ガイダンスを受けましょう。当日の気象や海象、各マリーナの注意事項や独自ルール、緊急時の対応等を説明します。

4 【利用】

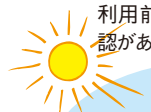

ボートを利用する際には携帯電話を忘れずに。ホームマリーナと連絡が取れる状況を常に確保しましょう。

利用前と利用後に船体のチェックリスト確認があります。必ずご自身でご確認ください。



5 【帰港】

クラブ艇は、会員の皆様にご利用頂く大切なボートです。皆様に気持ちよくご利用頂く為にも、利用後は艇の清掃をしましょう！(ローカルルールとして「水洗い清掃」を設定している場合もあります。利用前にホームマリーナへご確認ください)



6 【精算】

帰港後に利用料やガソリン代などの精算を行いましょう。この時にホームマリーナルールの確認や釣果などの情報入手しておく、次回の利用時はさらに楽しむことができます。



【予約の取り方とキャンセル方法】

予約の取り方

※安全レクチャー必須マリーナを初めて利用する場合は、マリーナへの電話予約のみとなります。

インターネット予約

<https://sea-style-m.yamaha-motor.co.jp/jp/index>

PCとスマートフォンでは、会員専用画面よりクラブ艇の予約状況の確認が行えます。

※直前のご利用については、マリーナへのお電話での問い合わせのみとなります。



電話予約

いずれかの方法で予約できます。

● マリンホットラインへ: **0120-730-344**

(受付時間 午前9:30～午後5:30/年末年始除く)

● ホームマリーナへ直接予約

このガイドブックに掲載されている各ホームマリーナの電話番号へ

注意!! 前日・当日の予約は直接ホームマリーナへお問い合わせください。



ホームマリーナ

予約の注意点

1) 【インターネット予約の場合】ご利用希望日の31日前午後9:00より2日前午後5:00まで

【電話予約の場合】ご利用希望日の30日前～2日前午後5:00まで予約が可能です。

※Sea-Styleのご利用が初めてのの方は、ご利用希望日の45日前から予約が可能です。

例) 7月25日ご予約の場合

7/21、 22、 23、 24、 25

インターネット
電話予約にて受付
(23日/午後5:00まで)

ホームマリーナのみ
受付可能

2) 同一予約期間内では、2回までの予約が可能です。

※1:予約を全くしていなければ、2回までの予約が可能になります。

既に2回分の予約をしている場合は、1回目利用日の0時より1回分の予約が可能となります。

キャンセル方法

ご予約日の3日前(午後5:00)までは、インターネット、電話(マリンホットラインもしくはホームマリーナ)いずれかの方法で無料でキャンセルが可能です。3日前(午後5:00)以降のキャンセルは**ホームマリーナ**へ直接お電話ください。(キャンセル料がかかります。)お電話にてキャンセルの場合、キャンセル期日がマリーナ定休日と重なる場合は、期日の前日17時までとなります。〈キャンセル料金はP11を参照ください〉

※3日前以降のキャンセルにつきましてヤマハマリンホットラインでの対応は行っておりません。

※天候による利用中止につきましてはマリーナの判断となります。予約者の天候による無料キャンセルの締切は、他のキャンセルと同様、3日前の午後5時となります。

【クラブ艇ご利用料金】〈BOAT〉

(円・消費税込)

クラブ艇	利用時間	3 時間		6 時間		遅延料金 (円 / 時間)
	利用日	レギュラーシーズン (10～5月)	ハイシーズン (6～9月)	レギュラーシーズン (10～5月)	ハイシーズン (6～9月)	
Bay Fisher 20	平日	5,280	6,050	8,690	10,010	1,870
	土・日・祝日	7,370	8,470	12,210	13,970	2,640
	特別日	7,920	9,130	13,090	15,070	2,860
SR-X	平日	9,240	10,670	13,640	15,730	2,970
	土・日・祝日	12,980	14,960	19,140	22,000	4,180
	特別日	13,860	16,060	20,460	23,650	4,510
FR-20/FR-20LS F.A.S.T. 23	平日	10,120	11,660	14,850	17,050	3,300
	土・日・祝日	14,190	16,280	20,790	23,870	4,620
	特別日	15,180	17,490	22,330	25,630	4,950
AX220	平日	11,660	13,420	17,160	19,690	3,740
	土・日・祝日	16,280	18,810	23,980	27,610	5,280
	特別日	17,490	20,130	25,740	29,590	5,610
YFR-24	平日	13,750	15,840	21,230	24,420	4,620
	土・日・祝日	17,930	20,570	27,610	31,790	6,050
	特別日	19,250	22,220	29,700	34,210	6,490
F.A.S.T. 26 AG-21BR	平日	15,400	17,710	23,650	27,170	5,170
	土・日・祝日	20,020	22,990	30,800	35,310	6,710
	特別日	21,560	24,750	33,110	38,060	7,260
FR-23 Active Sedan SR-X24 クルージング トーイング ver フィッシング ver	平日	22,440	25,850	37,400	43,010	8,250
	土・日・祝日	26,950	31,020	44,880	51,590	9,900
	特別日	29,150	33,660	48,620	55,880	10,780
YFR-27HMEX	平日	33,550	38,610	55,990	64,350	12,320
	土・日・祝日	40,260	46,310	67,210	77,220	14,740
	特別日	43,670	50,160	72,820	83,710	16,060
SR330HMEX	平日	117,040	128,700	212,850	234,190	38,280
	土・日・祝日	152,130	167,310	276,760	304,480	49,720
	特別日	163,900	180,180	297,990	327,910	53,570

2025 年 11 月現在

*特別日は1/1～1/3、4/29～5/5、8/10～8/15の期間です。

*駐車料金・施設使用料・燃料等消耗品、クルー同乗費用及びその他用品レンタル費等は別途必要となります。

*利用料金は予告なく変更される場合がございます。*ホームマリーナにより、利用可能なクラブ艇は異なります。

*3時間、6時間それぞれの時間を設定していないホームマリーナがあります。

*価格は税込み表示となります。

*各種保険代金

【ウェーブランナーご利用料金】

(円・消費税込)

クラブ艇	利用日	3時間		6時間		遅延料金 (円/30分)
		レギュラーシーズン	ハイシーズン	レギュラーシーズン	ハイシーズン	
VX	平日	14,190	15,620	24,420	26,840	6,820
	土・日・祝日	17,050	18,700	29,260	32,230	6,820
FX HO	平日	17,820	19,580	29,700	32,670	6,820
	土・日・祝日	21,340	23,540	35,640	39,160	6,820

6時間利用を設定していないホームマリーナもございます。

※各種保険代金
※駐車料金・施設使用料・燃料等消耗品、その他用品レンタル費等は別途必要となります。
※遅延の場合は30分6,820円(税込)の遅延料をいただきます。

【スポーツボートご利用料金】

(円・消費税込)

クラブ艇	利用日	3時間		6時間		遅延料金 (円/30分)
		レギュラーシーズン	ハイシーズン	レギュラーシーズン	ハイシーズン	
AR195	平日	15,400	17,710	23,650	27,170	5,170
	土・日・祝日	20,020	22,990	30,800	35,310	6,710
	特別日	21,560	24,750	33,110	38,060	7,260
AR250	平日	33,550	38,610	55,990	64,350	12,320
	土・日・祝日	40,260	46,310	67,210	77,220	14,740
	特別日	43,670	50,160	72,820	83,710	16,060

【注意事項】

予約のキャンセルについて

ご利用日の3日前17時以降、前日17時までのキャンセルはキャンセル料金5,500円(税込)、前日17時以降、当日のキャンセルはキャンセル料金としてクラブ艇利用料金の50%上限55,000円(税込)を申し受けます。

例：7月25日ご予約の場合、7月22日17時以降からキャンセル料が発生します。

ご利用当日のお客都合によるキャンセルにも、キャンセル料が発生します。

お電話によるキャンセルの場合：キャンセル期日が定休日と重なる場合は、期日前日の17時までとなります。

キャンセル料金表		
3日前17時～前日17時	前日17時～当日	備考
5,500円	クラブ艇利用料金の 50% 5,500円に満たない場合は下限5,500円 ※1	上限 55,000円 下限 5,500円
艇利用料金が 5,500 円を下回る場合は艇利用料金の 100% ※2		

※1 キャンセル料金として5,500円(税込)をいただきます。

※2 キャンセル料として艇利用料金の100%をいただきます。

ご利用日3日前17時以降のキャンセルにつきましては、マリーナへ直接ご連絡ください。
悪天候等によるマリーナ判断の出航取り止めについては、キャンセル料金はいただきません。
雨天などの場合は、ご利用のマリーナにお電話などでご確認ください。

7月25日ご予約の場合 7/22、23、24、**25** (22日午後5:00以降よりキャンセル料は発生)

ご利用にあたっての注意事項

●身体に障害をお持ちの方につきましては、特定ホームマリーナでのご利用となります。

詳しくはマリンホットライン(☎0120-730-344)へお問い合わせください。

●クラブ艇のご利用に際して、時間内でのご利用にご協力をお願いします。

予約・キャンセル・ご利用後のメール連絡について

「予約受付完了」「キャンセル受付完了」や「ホームマリーナ情報」を登録しているEメールアドレスに送信します。

※Sea-Style Jet 会員は次頁を参照ください。

ウェーブランナー(水上オートバイ)で海を爽快に駆け抜ける。
だれもが一度はチャレンジしたい、スポーツ走行から家族や仲間と一緒に楽しむクルージングまで。
シースタイルジェットなら、手軽にウェーブランナーとスポーツボートが楽しめます。

〈ウェーブランナー〉 FX HO



VX



ウェーブランナーライディングスクール

ウェーブランナーを利用する場合は、ライディングスクールの受講が必要です。
※シースタイルジェット会員は入会から1年以内の受講の場合、無料でご受講いただけます。
※期限を過ぎた方、シースタイル会員の方は別途受講料が必要となります。
●受講料：16,500円(税込)
●内容:座学・実技
●ご予約:ウェブ予約またはマリーナに直接お電話でご予約ください。(マリーナにより予約方法が異なります)

【スケジュール例】

集合・着替え
座学(約20分)
陸上講習(約10分)
海上講習(約90分)
帰港・着替え・修了証発行・解散

*上記はスケジュールの一例です。マリーナによっては2時間以上かかる場合もありますので、詳細につきましては受講するマリーナへお問い合わせください。

〈スポーツボート〉 AR250



AR195



利用条件

シースタイルでウェーブランナーを利用する場合には、下記の3項目を満たしていることが条件となります。
●シースタイルまたは、シースタイルジェット会員証
●特殊小型船舶操縦免許証
●ウェーブランナーライディングスクール 修了証

スポーツボート利用条件

※スポーツボートのご利用には2級5海里以上の小型船舶免許証が必要です。
※スポーツボート初回利用時にはスポーツボート専用初回安全レクチャーの受講が必要になります。

ご予約方法

予約についてはインターネット・マリンホットライン・マリーナへの電話予約の方法がございます。詳しくはP5をご参照ください。

ご予約についての注意

- 1.【インターネット予約の場合】ご利用希望日の31日前午後9:00より2日前午後5:00まで 【電話予約の場合】ご利用希望日の30日前～2日前午後5:00まで予約が可能です。同一予約期間では、ボート・ウェーブランナー合わせて2回までのご予約が可能です。
- 2 ライディングスクール修了マリーナ以外でレンタルを予約する際には、スクール修了マリーナ名をお伝え下さい。利用マリーナのローカルルール等の説明があります。
(琵琶湖でウェーブランナーを利用する場合は「琵琶湖水上オートバイ安全講習」の受講が必須となります。)
- 3 ご予約・ご利用には「シースタイル会員証」と、「スクール修了証」と、「特殊小型」資格のある小型船舶操縦免許証が必要です。忘れないようにご準備下さい。
- 4 ご予約の3日前(午後5:00)以降のキャンセルにつきましては、ご予約されたウェーブランナーレンタル実施マリーナへお電話にて直接ご連絡下さい。その場合、前日の17時前のキャンセルにつきましては5,500円(税込)のキャンセル料が発生します。また前日17時以降、ご利用当日のキャンセルにつきましては、ご予約いただきましたクラブ艇利用料の50%がキャンセル料として発生し、マリーナより直接ご本人様宛てに請求致します。
- 5 ご利用当日に悪天候で出航出来ないとマリーナが判断した場合には、キャンセル料等は必要ありません。悪天候が予測される場合には、事前にご予約されたマリーナと連絡をとり、利用可能かどうか確認を行ってください。ご利用当日のお客様都合によるキャンセルにも、キャンセル料が発生します。

ウェーブランナーライディングスクール キャンセルポリシーについて
●キャンセル料

- ご利用日の3日前(17:00)以降のキャンセルにつきましては、キャンセル料金5,500円(税込)を申し受けます。 ※期日が定休日と重なる場合は、期日の前日17時までとなります。 例：7月25日ご予約の場合、7月22日(17:00)以降からキャンセル料が発生します。
●ご利用当日のお客様都合によるキャンセルにもキャンセル料が発生します。
●雨天などの場合は、利用マリーナにお電話などでご確認ください。
●マリーナが出航中止の判断をした場合は無料です。

- 注1)集合時間・持ち物・レンタル用品・駐車場・公共交通機関の案内・有料施設の案内(駐車場・ロッカー・シャワーなど)・天候などによる中止の場合の連絡方法・本人都合によるキャンセルの場合などについては、事前に各マリーナにご確認ください。
注2)ウェーブランナーライディングスクールを受講済みにも関わらず、予約が出来ないお客様はマリンホットライン(TEL:0120-730-344)までお問合せください。
注3)シースタイルご入会後に特殊小型操縦免許を取得された方は、ホームページの会員メニューから、免許情報を更新いただくかマリンホットラインまでご連絡ください。

レンタル当日のご案内

シースタイル会員証、ライディングスクール修了証、特殊小型資格のある小型船舶操縦免許証の3点を必ずお持ちください。

ライディングスクールを受講したマリーナ以外の加盟マリーナをご利用する際には、初回のレンタル利用時間のうち、最初の約1時間は「追加安全講習(水域説明とローカルルール説明等)」を受けていただきます。

■料金:無料(一部有料があります)

ライディングスクールを受講したマリーナ以外でウェーブランナーを利用する場合

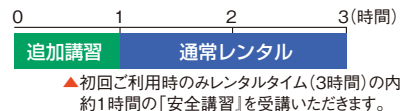

*1【「琵琶湖」でのウェーブランナーご利用について】

「琵琶湖」でのウェーブランナーご利用については、予め滋賀県警察主催の「琵琶湖水上オートバイ安全講習」を受講頂き、「琵琶湖水上オートバイ安全講習終了証(有効期限5年)」が必要となります。
詳細につきましては、琵琶湖のウェーブランナーレンタル実施マリーナ、もしくは「滋賀県水上安全協会」へお問合せください。

滋賀県水上安全協会 TEL:077-521-5726
URL:https://www.shiga-wsa.jp/

*2【「浜名湖」でのウェーブランナーご利用について】

- 「浜名湖」でのご利用については、下記の自主ルールの他、静岡県河川管理条例が適用されます。
1. 岸から200m以内(浜名湖に流入する河川を含む)での遊走禁止
 2. 今切口付近(レジャー船つり自粛協定水域)での遊走禁止
 3. 日没から午前8時まで遊走禁止
 4. 定置網、カキ・ノリ養殖場付近 遊走禁止
 5. 操業中の漁船付近での遊走禁止

また、静岡県河川管理条例では、制限水域においては蛇行、急発進などの危険な通航方法により漁業者やその他の利用者に支障を与えないこと。が明記されています。これらに違反した場合は3万円以下の罰金に処されますので、ご注意ください。詳細につきましてはご利用のマリーナにてご確認ください。

1 初回 ログイン方法

こちらから▶



★入会后、必ず会員サイトに初回ログインをお願いします。

1 TOPページへアクセス 右上の「ログイン」をタップ

会則に変更があった場合は、ログイン後に表示される会則を必ず確認し、同意をお願いします。



2 ログインを行う

「会員番号」と「パスワード」を入力し、ログイン。



3 初期パスワードの変更

メールアドレス未登録の方は、初回ログインの際にメールアドレスの登録も必要となります。



4 初回ご利用ガイド (動画)の視聴

ログイン後に表示される「初回ご利用ガイド(動画)」を、必ずご視聴ください。



※掲載画面はデモ画面のため、実際の画面とは異なる場合があります。

2 クラブ艇 検索～予約

クラブ艇の予約方法には、「マリーナから予約」と「条件から予約」の2つの方法があります。すでに利用マリーナがお決まりの場合は「マリーナから予約」、日時やエリアから検索したい場合は「条件から予約」を選択いただき、次の画面へお進みください。

1 検索：マリーナから予約

TOPページ中央より、「マリーナから予約」または「条件から予約」から、クラブ艇の検索～予約ができます。
「マリーナから予約」をする場合は、入力欄に「マリーナ名」の入力と「日にち」の選択を行います。
※さらに「絞り込み条件を追加する」こともできます。

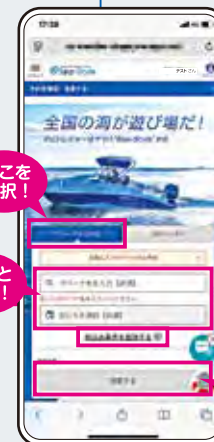

2 検索：条件から予約

「条件から予約」をする場合は、「エリア・地域」の選択と「日にち」の選択を行う。
※さらに「絞り込み条件を追加する」こともできます。

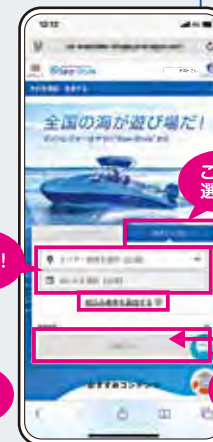

絞り込み条件

時間、クラブ艇の選択など複数条件からの絞り込み検索ができます。



絞り込み条件

利用時間・艇種・人数、クラブ艇の装備品、マリーナの設備、マリーナのサービスから、複数の条件で絞り込み検索ができます。

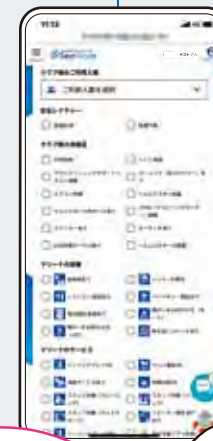

いろいろな条件で絞り込みができるので、ぜひ使ってみてね！



次ページへ

Sea-Style 予約の流れ

2 検索結果からプランを選択

条件に沿った予約可能なプランがカード形式で表示されます。カードを選択し、「予約画面に進む」のボタンから予約をしてください。



クラブ艇の装備品を確認できます。

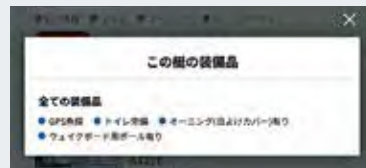

予約するクラブ艇の備考欄です。装備品や注意事項等が記載されています。

「予約画面に進む」のボタン以降は、必要事項を入力・選択し、予約内容を確定してください。



3 チェックイン手続

予約完了後からレンタル利用前までに、会員様ご自身のスマートフォンかパソコンでチェックイン手続を行うことで、出航手続がスムーズになりますので、マリーナの来店前までに行ってください。

*チェックイン手続については下記をご覧ください。

1 ログイン後、上段の「予約を確認・変更する」ボタンをタップ

または、右上の「マイページ」から「予約一覧・チェックイン手続」をタップ。



2 チェックイン手続を行う予約日の「チェックイン手続未完了」のボタンをタップ



3 出航届 > 同乗者名簿入力をタップ

同乗者の情報を入力してください。よく同乗されるお友達やご家族の方を、登録済み同乗者に予め設定しておくともスムーズです。

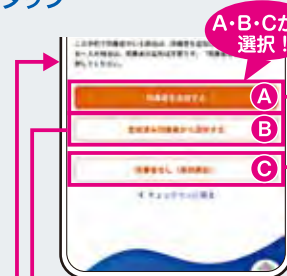
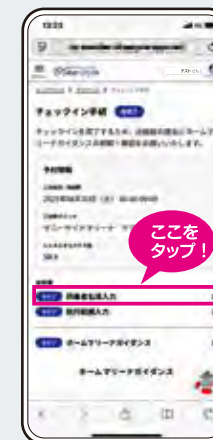

A 同乗者を追加する

B 登録済みの同乗者から選択する

C 同乗者なし(単独での乗航)



次ページへ

4 出航届＞航行範囲入力 をタップ

予定している、当日の航行ルートを入力してください。



マリーナの航行範囲が表示される

当日の航行範囲・航行予定ルートを入力

5 ホームマリーナガイダンスをタップ

会員様の予約内容に沿った「セーフティガイド(動画)」が表示されますので、視聴をお願いします。

- セーフティガイド
利用直前編(利用者全員)
- セーフティガイド
ウェイクボード編
(利用目的がトーイングの場合)

また、「セーフティガイド」(動画)の下の「重要事項説明」を必ずご確認ください。

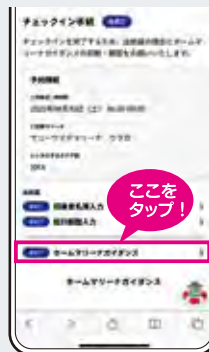

「チェックイン手続」が未完了のままマリーナへ来店された場合は、受付時にご自身のスマートフォンでのチェックイン手続が、マリーナにあるチェックイン用紙への記入をお願いします。

4 レンタル利用

チェックイン手続が完了したら、あとはマリーナへ来店して、マリーナスタッフに「会員証・ボート免許証」を提示するだけ！ さあ、レンタル開始です！

※掲載画面はデモ画面のため、実際の画面とは異なる場合があります。

便利機能のご紹介

マリーナ詳細ページ

基本情報タブ

マリーナ詳細ページの「基本情報タブ」では、マリーナの様々な情報を確認することができます。

- 住所
- 電話番号
- 定休日
- 営業時間

利用ルールタブ

マリーナ詳細ページの「利用ルールタブ」では、利用ルールに関する重要な情報を確認することができます。

- マリーナからの確認事項
(マリーナ固有の重要事項説明)
- セーフティガイド視聴について
- 緊急連絡先



当日、マリーナに行く前に利用ルールや航行範囲に関する情報を入手して、航行計画を立てよう！

Sea-Style 予約の流れ

マイページ

■マイページでは、会員様の予約情報や、利用実績に応じた様々な情報を確認することができます。

マイページ上段は、「会員ステージ」「獲得バッジ」「シースタイル経験値」が掲載されています。マイページ中段は「現在の予約状況」を、下段は「ポイント・電子クーポン情報」を確認できます。

●会員ステージ

前年1月1日～12月31日までに利用されたクラブ艇の利用料金(税抜)に基づく合計レンタルポイント数により、翌年の会員ステージが決定されます。ステージにより、様々な特典やプレゼントがあります。



スタンダード
会員



ゴールド
会員



プレミアム
会員

●会員ステージ



●獲得バッジ

過去に利用したマリーナのバッジや、受講した講習のバッジを確認することができます。



●シースタイル経験値

レンタルの利用実績、マリナ塾の受講実績、チャータープランの利用実績を確認することができます。



●現在の予約

現在予約されている情報を確認することができます。

<現在の予約>



●予約一覧を見る

「現在の予約内容」と「過去の予約内容」を確認することができます。

<過去の予約>



「獲得バッジ」と
「シースタイル経験値」を
確認できます！

マリーナ利用バッジに講習バッジ、
沢山集めたいね！



お気に入りマリーナ

マイページの下段の、「お気に入りマリーナの管理」ボタンからお気に入りマリーナを登録できます。お気に入りマリーナは10件まで登録可能です。登録すると、ログイン時にトップページの【お気に入りマリーナから予約】ボタンから、クラブ艇の検索～予約が可能です。

●お気に入りマリーナからの重要なお知らせ

●お気に入りマリーナからのマリーナ便り

登録したお気に入りマリーナの、重要なお知らせとマリーナ便りを確認できるようになります。

●お気に入りマリーナの管理



お気に入りマリーナの管理

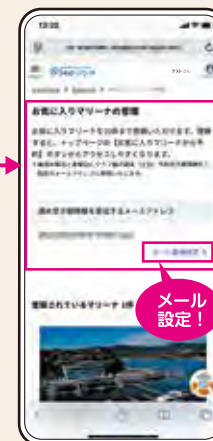

●週末空き艇情報 配信サービス

毎週木曜日・金曜日に、お気に入りマリーナの週末(土日)予約空き艇情報を、ご指定のメールアドレスに配信いたします。

ポイント制度についてのご案内

「ポイント制度」とは



シースタイルご利用の際の「クラブ艇利用料金」に応じて「レンタルポイント」がたまるサービスです。たまったポイントは、シースタイルご利用の際に「クラブ艇利用料金の割引」として使用可能です。また、キャンペーンやイベント等の特典として付与される「電子クーポン」も、同様に使用いただけます。

※ポイント制度とクーポンについては事務局の判断で内容が変更になる可能性があります（会則 23.2 を参考）



ステージ判定ポイントについて

クラブ艇利用料金（税抜）100円につき1ポイントとし、1月から12月の1年間のご利用に基づく合計ステージ判定対象ポイント数により会員ステージを決定します。

スタンダード会員	999ポイント以下
ゴールド会員	1,000～1,999ポイント
プレミアム会員	2,000ポイント以上

【レンタルポイント獲得におけるステージ特典】

レンタルポイントの付与率が、会員ステージによって変わります。

※会員ステージを決定する際の合計ポイントには、ステージによる付与率は反映しません。

スタンダード会員	×1
ゴールド会員	×1.25
プレミアム会員	×1.5

※1でカウントします

よくある質問と回答

Q レンタルポイントと電子クーポンの併用は可能ですか？

A シースタイルのご予約1回につき「レンタルポイント」と「電子クーポン(1つ)」の併用が可能です。電子クーポン2つの併用はできません。

Q 予約をキャンセルした場合、レンタルポイントや電子クーポンはすべて戻りますか？また、いつ戻りますか？

A 会員様都合・マリナー判断に関わらず、ご利用がキャンセルされた際にはレンタルポイントや電子クーポンは、キャンセル処理が完了した時点ですべて会員様にお戻しします。

Q ホームマリナーやホットラインへ予約した場合はレンタルポイントや電子クーポンを使えますか？

A いずれも使用可能です。

Q レンタルポイントや電子クーポンは、燃料代やオプション費用等にも使えますか？

A レンタルポイント・電子クーポンをご使用の際は、シースタイルご利用時のクラブ艇利用料金の割引にのみご使用いただけます。ガソリン代、用品レンタル、キャンセル料等は対象外となります。

Q レンタルポイントや電子クーポンの使い方を教えてください。

A クラブ艇の予約時にご自身で設定することで利用することが可能です。また、当日受付までは会員メニューから変更いただくことが可能です。

レンタルポイント・電子クーポンを「ためる」「つかう」

レンタルポイント	
ためる	<p>クラブ艇利用料金(税抜)100円につき1ポイント ※100円未満は四捨五入</p> <ul style="list-style-type: none"> ■レンタルポイント・電子クーポン使用分を引いた金額への付与となります。 ■クラブ艇利用の延長料金、燃料代やその他オプションの料金は、ポイントに含まれません。 ■ポイントはシースタイル利用後に付与されます。 ■チャータープランは、ご利用料金のうち「クラブ艇利用料金」についてポイントが付与されます。
つかう	<p>500ポイント単位（1ポイント＝1円換算）で使用いただけます。</p> <ul style="list-style-type: none"> ■予約の際に使用ポイントを選択できます。 ■ポイント使用上限は、クラブ艇利用料金（税込）の10%までです。WEBからの予約の場合、画面に使用可能なポイントが選択肢として表示されます。 ■有効期限は、直近のシースタイル利用日から1年後の月末までです。ご利用の都度、有効期限が再設定（延長）されます。

電子クーポン	
ためる	<p>各種特典として発行</p> <ul style="list-style-type: none"> ■入会特典の際は入会完了後、キャンペーンやイベント等の特典の際は参加実績確認後に電子クーポンが付与されます。 ■特典内容により、電子クーポンの条件や金額は異なります。 <p>※「冬季限定発行電子クーポン」は、会報誌秋冬号発行の際に付与されます。</p>
つかう	<p>1回のご予約につき、1つの電子クーポンを使用いただけます。</p> <ul style="list-style-type: none"> ■使用する電子クーポンは、予約の際に選択することが可能です。 ■クーポンの金額や有効期限は、電子クーポンの種類によって異なります。 ■「シースタイル会員メニューページ」の「ポイント履歴」からお持ちのクーポンを確認可能です。 ■クラブ艇利用料金を上回る電子クーポンを使用した場合は、おつりは出ません。

船長心得

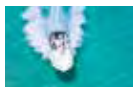

車とボート、似ているようで違うもの。
そう感じたあなたは、もうシーマンへの一步を踏み出していることでしょう。
ここではクラブ艇を利用する際の注意点を挙げました。



ボートに乗る前は必ず計画を立てよう。

何時何分に●●を経由して▲時▲分にはこの桟橋に着く。そこまで細かくなくても、ボートを利用する前には、当日予想される航行区域の海図を眺めておきましょう。もちろん事前に調べておくことで楽しさが倍になることもありますし、準備があるのとないのでは、いざというときに差が出ますよ。

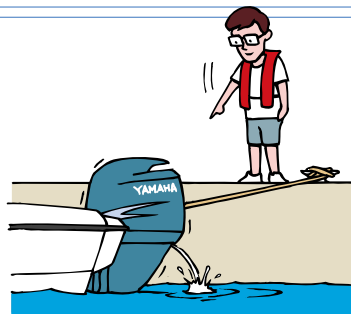

出航前点検を必ず実施しよう。

クラブ艇はホームマリーナで万全を期してメンテナンスをしていますが、船長責任としても、出航する前の艇体確認、エンジンなどの機関確認は必ず行いましょう。パイロットウォーターの確認といった基本的なことから、燃料の確認、ステアリングと船外機がきちんと連動しているか、またアンカーなど法定備品も確認しましょう。分からない場合は面倒でもホームマリーナのスタッフにチェックポイントを教えてもらいましょう。

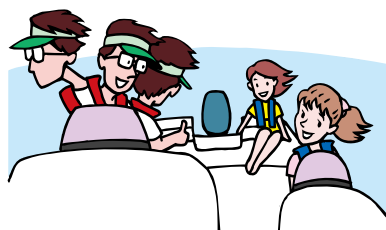

ゲストを大切に。 ～名キャプテンは名ホスト!～

ゲストと一緒に乗船する場合は、まずライフジャケットの着用を指導しましょう。海の知識と同じくらい、操船についてもキャプテンの力量が問われます。急発進や急減速はゲストの落水の危険に直結しますので、控えてください。また釣りをしている時には他船の曳き波などにも注意が払えるよう、常に周囲に気を配ってください。

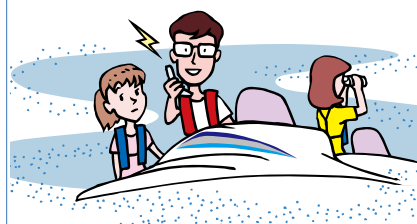

マリーナへの連絡手段を確保しよう。

ボートで海を走っていたら、突然濃霧で航路が分からなくなってしまった? もちろん十分に注意を払えば前もって気づくのですが、それには経験と知識が必要となります。でも経験や知識がなくても、マリーナとの連絡手段が確保できれば心配することはありません。なにかのトラブルや分からないこと、心配なことがあったら気兼ねなくマリーナに連絡をして指示を仰ぎましょう。いざと言う時のために携帯電話は、満充電にしておき、防水バックを用意しておくといいでしょう。



以下の行為に違反した場合は行政処分の対象になりますので、十分ご注意ください。



乗船者全員のライフジャケット着用義務

「シースタイル」では乗船者全員のライフジャケット着用を義務付けています。



会員以外の操船の禁止

「シースタイル」では会員以外の操船を認めていません。ご利用時の操船は、予約者のシースタイル会員本人のみとなります。(違反した場合、事故が発生しても保険適用外となりますので十分にご注意ください)



発航前の検査

出航前には、艇体、機関、救命設備等を必ず確認しましょう。



見張りの実施

航行中・停泊中に限らず、ボートに乗船中は常に周囲の船の動きをチェックしましょう。



事故時の人命救助

事故の際には人命を第一に、適切な対応を行いましょう。



黒球の掲揚

釣りなどアンカリング時には、海上衝突予防法により黒球の掲揚が義務付けられています。



飲酒操船の禁止

車と同様、ボートもドライバーの飲酒は認められていません。十分にご注意ください。

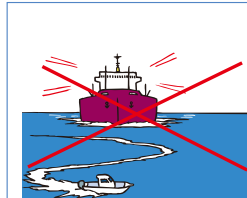

危険操縦の禁止

ジグザグ走行などの危険走行は禁止されています。

初めてのシースタイル

誰でも最初は初心者

会員証は届いたけれど、「操船は大丈夫かなあ」とご心配でまだご利用を躊躇されている方、最初はみんな初心者です。はじめの一歩は「マリン塾」から始めてはいかがでしょうか？
念願のボートライフ、最初の一歩をお手伝いします。



ゲストの皆様へ

以下のルールを守って、
安全で楽しい一日にしましょう！



1 船上では船長の指示に従いましょう



船上では、船舶免許を持ち、安全講習などを受講した**船長が最高責任者**です。船長の指示に従いましょう。

2 ライフジャケットを常時着用する

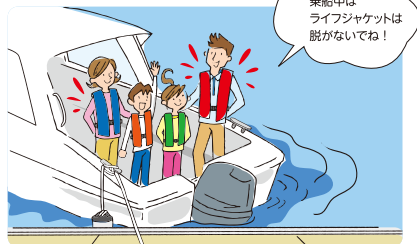

シースタイルでは、乗船される方全員、**ライフジャケットを常時着用**して頂きます。

3 船体の揺れに備える



波やうねり、他船の引き波で船が大きく揺れることがあります。航行時はもちろん、停泊時であっても、急な揺れに備えて、いつでも手すりなどに捕まれるよう、**身体の安定確保に備えてください。**

5 危険・迷惑行為はしない



不安定な場所など、落水の恐れがあるような場所への乗船、船外に身を乗り出す等の**危険な行為はしないこと**。また、他の乗船者や他の船舶、近隣者等に迷惑となる行為はしないこと。

4 航行時は、バウ（船の先端方向）に乗船しない

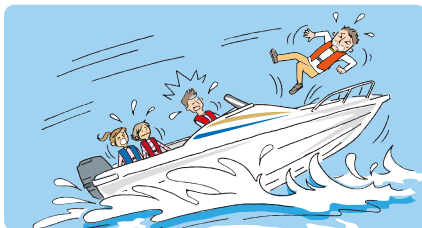

船は、前方であるほど上下の揺れが大きくなります。転倒・落水等の恐れがありますので、**航行時は操船者より前方のバウ（船の先端方向）への乗船はしないでください。**

6 乗船に適した服装



海上は陸上より温度が低く、風や水しぶきや水温等の影響で体感温度も低く感じることがありますので、**着替えの服などは少し多めに用意**されることをお勧めします。また、船体の揺れに備えてハイヒール等の**不安定な履物は履き替え等**をお願いします。

会員特典

会員の皆様が充実したマリンライフをお楽しみいただけるように、各種の特典を用意しています。

会員特典

その1：電子クーポン

毎年、会報誌「See Sea Style」秋冬号発行時点で月会費制度会員の方には、月会費2ヶ月分に相当する電子クーポン6,000円分（Jet会員様は3,000円分）プレゼント。（発行から1年間有効）

その2：キャッシュバック

シースタイル会員期間中に、ヤマハボート、またはヤマハウェーブランナーの新艇をご購入の際に、シースタイル入会金+月会費をキャッシュバックします。

ボート・ウェーブランナー購入時 入会金と月会費2年分を キャッシュバック

入会金+月会費 （最大24ヶ月分）をキャッシュバック

※「Sea-Style会員キャッシュバックシステム」の取扱いのない販売店もございます。事前に販売店へご確認ください。
※キャッシュバックする入会金の金額は、入会時にお支払い頂いた金額と同額となります。
※Sea-Style会員キャッシュバックの詳細については会員ログインページにてご確認ください。
※対象はシースタイル会員及びシースタイルジェット個人会員となります。

お友達を紹介したシースタイル会員様も、新規入会の方も、どちらも特典をゲット「紹介制度」

シースタイル会員の方が、入会者をご紹介で、紹介者と入会者にシースタイル電子クーポンをプレゼント！
詳細・申込方法はシースタイルホームページの「特典について」をご確認ください。

紹介者特典

シースタイル入会者紹介で
5,000円分
シースタイルジェット入会者
紹介で **3,000円分**の
電子クーポン*をプレゼント

入会者特典

シースタイル入会で
10,000円分
シースタイルジェット入会で
5,000円分の
電子クーポン*をプレゼント

*（注）シースタイル電子クーポンの有効期限は発行後1年間となります。

会報誌「See Sea Style」 海遊び情報をお届け

季節にあわせた海遊びプランを満載した「See Sea Style」を会員の皆様にお届けいたします。（日本国内のみとなります）



週末クラブ艇空き情報メールの配信

週末のクラブ艇空き情報をメール配信するサービスです。登録方法はカンタン！「配信の中止・追加」「メールアドレスの変更」は会員様自身で設定可能です。

会員様専用メールマガジン 「Sea-Style FUN」

クラブからのお知らせや、ホームマリナーからの情報をメール配信するサービスです。全国のホームマリナーからのホットな情報をお届けいたします。

イベント情報のご案内

各地で開催される海のイベントのご案内、イベントレポートをご覧いただけます。



シースタイル・チャータープラン



「シースタイル・チャータープラン」でひとクラス上のマリンスタイルが実現します。

「シースタイル・チャータープラン」は、キャプテン（船長）付きの特別なプランです。

操船は「熟練の船長にお任せ」だから、行ったことがない場所や大型の船でも安心。

いつもは操船をしている会員のみなさまも、このプランではゲストと一緒にゆっくりと楽しめます。

詳細はこちらから ▶



■利用条件

【対象】 シースタイル会員 / シースタイルジェット会員 / シースタイルライト会員 / 家族会員
団体会員 / 法人会員

※安全運航のため、3歳以下の乳幼児の乗船はご遠慮ください。

【予約期間】 31日前21時～5日前17時

〈ご予約・ご利用の流れ〉

01

ご希望のプランを決める

各マリーナの提案するメニューより、ご希望のプランをお選びください。

※ホームマリーナやシーズンによって、ご提供可能なメニューが異なりますので予めご了承ください。

02

「お問い合わせ」に進む

チャータープランの予約サイトで、ご利用希望日を第三候補まで選択し、チャータープランの「お問い合わせ」に進んでください。

03

マリーナスタッフより詳細の確認
(予約確定)

マリーナスタッフより、ご予約者様へお電話にて連絡させていただきます。ご利用内容の詳細をお打ち合わせください。

■お打ち合わせの内容

- 日程の確認
- チャータープランの確認
- オプション利用の有無(ご利用希望のアクティビティ、BBQのお申込みなど)

※詳細打ち合わせ後、予約確定メールをもってご予約の正式確定となります。

04

チェックイン手続

予約確定後、ホームマリーナへご来店いただくまでにオンラインでチェックイン手続をお済ませください。

チャータープランの場合、「ホームマリーナガイド」の確認が必要となりますので、ご利用日前にご覧いただき、ご対応をお願いいたします。

05

利用と精算

当日は、受付にて会員証のご提示と出航届のご記入をお願いします。

準備ができたらず航です。楽しいひと時をお楽しみください。

※ライフジャケットは必ず着用してください。

※船舶免許をお持ちの方でも、自己操船はできません。

ご精算は、帰港後、マリーナにてお願いいたします。

キャンセルについて

ご利用の5日前17時からキャンセル料が発生します。キャンセル無料期間では、マイページの予約一覧からキャンセル手続が可能です。5日前17時以降はご利用のマリーナへ直接ご連絡をお願いいたします。

キャンセル料

～5日前17時	5日前17時～前日17時	前日17時～当日
無 料	プラン料金の50%	プラン料金の100%

※ オプションメニューをご予約の場合、キャンセル料のかかるものもございます。ご利用マリーナへ直接ご確認ください。

※ 天候による出航不可の場合は3日前までにお客様へ中止のご連絡を致します。出航不可の場合キャンセル料はいただきません。

クラブ艇の保険概要

●保険条件

- 1) 船体保険：〈ボート免責金額 1事故10万円〉〈ウェーブランナー免責金額 1事故 5万円〉
沈没、衝突、座礁、火災、盗難などの偶発的な事故によって船体に生じた損害に対して保険が支払われます。エンジン焼付きは対象外となります。
艇の修理が必要な場合にはボートの場合の免責金額は10万円ですので、10万円以下の修理代の場合には実費を、10万円以上の修理の場合には、10万円をご負担いただく事になります。安全には充分ご注意ください。
ただし、明らかな操作上の過失が認められた場合には適用されない場合があります。
ホームマリーナによるレスキュー費用は保険には含まれません。
- 2) 賠償責任保険：支払限度額：1億円(ボート免責金額なし)(ウェーブランナー免責金額1事故5万円)
ヨット・モーターボートの所有・使用・管理に起因して船外の他人を死傷させたり、他人の財物を破損したりしたために負担する「法律上の賠償責任」によって被る損害に対して保険金が支払われます。
※会員を含む搭乗者には支払われません。
- 3) 搭乗者傷害保険：1名1,000万円(1事故 1名保険金額×定員数)
※ウェーブランナー 1名 1,000万円
搭乗中、偶発的な事故により、搭乗者が死傷した場合に保険金が支払われます。
- 4) 捜索救助費用保険：保険金額100万円(ウェーブランナー50万円)
搭乗している方が遭難し、その捜索・救助の為に費用がかかった場合に保険金が支払われます。
※マリーナによる捜索救助は対象外となります。
- 5) トーイングスポーツ傷害見舞金制度について
ウェイクボード、バナナボートなどのトーイングスポーツをされる方のケガについては、クラブ艇の保険では補償されません。そのため、クラブとしては別途下記「トーイングスポーツ傷害見舞金制度」をご用意しておりますが、その額も死亡等の場合で100万円までと、あくまで見舞金としてお支払いするものです。これ以上の補償をご希望の方は、別途「国内旅行傷害保険」にご加入することをお勧めいたします。

トーイングスポーツ傷害見舞金制度

- (1) 制度の概要：トーイングスポーツ(ウェイクボード、水上スキー、バナナボート等)中の方が偶然な事故でケガをされ、死亡したり、後遺障害を被ったり、入院されたりした場合、お見舞い金をお支払いします。
- (2) 見舞金額：ケガの状況により異なります。【最大 100 万円】
*自覚症状のみの場合や、傷害発生状況、被保険者との関係などにより、傷害見舞費用保険金のお支払いができない場合もあります。
*操船者とトーイングをする人が生計を共にする親族の場合は適用外となります。

注意事項

- (1) 故意、酒酔操縦、法令違反により遭難した場合には保険は支払われませんので、充分にご注意ください。
- (2) トーイングスポーツ・船外活動を行う場合は、国内旅行傷害保険、海外旅行保険への加入をお勧めします。
- (3) 該当する免許を保有する会員様以外の操縦はできません。また、会員資格を有しない者にボート等を操縦させたり、運営会社にて指定し、加盟マリーナにて実施する講習(加盟マリーナで義務付けている「安全レクチャー(有料のマリーナ有)」を含む等)を受講せずに操縦したことにより、運営会社、加盟マリーナまたはその他の第三者に対して損害を与えた場合には、保険の適用対象外となります。
- (4) 免責額その他の保険金により填補されない損害については、会員の負担とします。
マリーナでのレンタル備品の破損や営業補償等についても保険の対象外となります。

※最新情報はウェブサイトからご確認ください。



シースタイル利用での事故の多い例です

- ① 桟橋や岸壁への接触事故
- ② 暗岩や浅瀬への乗り上げ
- ③ 他船への接触
- ④ 搭乗者の怪我



事故はホームマリーナでの確認と見張りやGPS、魚探を使うことで未然に防げることが多くあります。操船は慌てず焦らずに行いましょう。

シースタイル艇とホームマリーナがアプリでつながる



航行支援アプリ JM-Safety



マリーナとリアルタイムの連携で安心!

JM - Safety とは?

JM-Safety はスマホの位置情報を活用したアプリです。

JM-Safety を立ち上げているユーザーが乗船するボートの、リアルタイム位置情報と進行方向を可視化することで海上航行を支援します。

シースタイルの利用をサポート

JM-Safety は、マリーナと連携させることで、クラブ艇利用者の航行をサポートします。

ご利用マリーナで QR コードを読み取れば、簡単に自身のアプリとご利用マリーナとの連携が完了。マリーナ固有の地図情報がアプリのマップ上に反映されます。アプリを通じて「航行区域」や「浅瀬などのボートの立ち入りが危険なエリア」の情報を把握できるため、利用者は、自船の現在位置とマリーナからの地図情報を照らし合わせながら操船できます。



危険なエリアを自動検知

危険なエリアへ立ち入ってしまった際は、アプリが侵入を自動判定してアラートで通知してくれるため、事故の抑制にもつながります。トラブルが発生した際はアプリから手動 SOS 発信ができ、マリーナへ通知することも可能です。

現在一部のホームマリーナで運用していますので、予約時にアプリのご確認をお願いします。
エリアや通知に関する設定は、管理ツールを導入しているマリーナによって運営方針が異なります。

JM-Safetyについては
ホームページにて詳細
をご確認ください。



<https://sea-style.yamaha-motor.co.jp/jm-safety/>

JM-Safetyアプリダウンロード(無料)

Android版
Google Play
OSバージョン
8.1以上対応



ios版
App Store
OSバージョン
15.0以上対応



シースタイルを 安全にお楽しみいただくために

共通ガイダンス

ホームマリーナガイダンス (オンライン)

ご予約後、利用日までにご対応いただく「チェックイン手続」の一部です。各種セフトガイド(動画)の視聴とシースタイル&ホームマリーナからの重要事項説明が含まれます。

※ご利用日まで確認が必須になります。

※ご予約後マイページの予約一覧内、チェックイン手続からご確認ください。

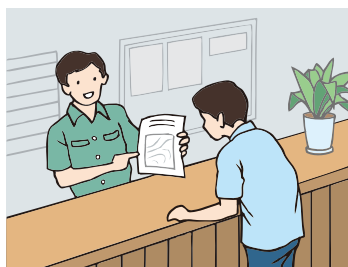

出航前ガイダンス

ご利用日当日の出航前にマリーナにて、当日の天気や海のコンディション等をお伝えいたします。利用に際して不安な点がございましたら、こちらでスタッフに質問して解決しましょう。

※予約は不要です。

シースタイルを安心、安全にお楽しみいただくために、各種講習を設定しています。このページでは、ご利用毎に確認が必要な共通ガイダンスと、クラブ艇ごとに設定されている講習項目を簡単にご紹介しています。マリーナごとに実施の有無や料金が異なる場合がありますので、このクラブガイドやホームページのマリーナ紹介にて詳細のご確認をお願いします。

ウェーブランナーをご利用の場合

ライディングスクール

ウェーブランナー(水上オートバイ)を利用する場合には、ウェーブランナーライディングスクールの受講が必須となります。ウェーブランナーの取扱い、基本操船、利用マリーナのローカルルールの説明などが含まれます。ご希望のマリーナへ直接お電話か、もしくはホームページからご予約をお願いします。

※マリーナにより予約受付方法が異なります。

※ホットラインでは受付しておりませんのでご了承ください。



初回安全講習

ウェーブランナーライディングスクールを受講したホームマリーナ以外でのご利用につきましては、初回利用時に安全講習が行われます。(初回利用時間内の1時間程度)内容や料金の有無はマリーナで異なりますので、直接ご利用予定のマリーナへお問い合わせください。

*ウェーブランナーはシースタイル会員でもご利用可能ですが、特殊小型船舶操縦免許が必要です。
*琵琶湖、浜名湖でご利用の場合はローカルルールがあります。詳しくは8、9ページをご覧ください。

ボートをご利用の場合

「安全レクチャー」

マリーナごとに初回利用の際に受講する基本講習が「安全レクチャー」です。

主にマリーナ施設の利用方法や利用水域における危険箇所、進入禁止エリアなどの説明を行います。

マリーナによって、受講必須や希望者のみ、さらに料金の有無、利用日とは別日設定等ありますので、予約時にご確認をお願いします。

(原則としてマリーナごとの初回利用時に受講が必要になります)

安全レクチャーの実施有無についてはこちらからご確認ください。



ヘルムマスター EX 講習

ジョイスティックによる操船が可能なYFR-27HMEX/SR330HMEXを初めてご利用する際には、専用講習の受講が必要になります。ご希望のマリーナへ直接お電話でご予約ください。



スポーツボートをご利用の場合

スポーツボート専用 初回安全レクチャー

スポーツボートを初めてご利用の際は、安全な取り扱いや走行特性を学ぶ専用の安全レクチャーの受講が必要となります。予約は希望のマリーナへ直接のお電話のみとなります。

スポーツボート 追加講習

初回安全レクチャーを受講したホームマリーナ以外でのご利用の場合、初回利用時には追加講習の受講が必要なマリーナがあります。(内容はホームマリーナによって異なりますのでお問い合わせください)

*シースタイルジェット会員でもご利用可能ですが、小型船舶操縦免許が必要になります。



シースタイル・マリン塾レッスン概要

マリン塾

ボートの楽しさや魅力をもっと知っていただくための、実技を主体とした体験型のスクールです。経験豊富なインストラクターが、操船のコツや安全航行のポイントを教えます。

操船レッスンコース

操船マスターⅠ

「安全確保」のために知っておきたい、安全な走行姿勢や急旋回・急減速による同乗者への危険性など操船技術を学びます。離着岸の練習や、船体の動きや特性を体感し、『操船のコツ』がわかる人気講座です。

操船マスター (SR330HMAX) Sea-Styleの会員限定講座

ミドルボートの操船が初めての方に、航海機器の取扱方法やスラスターを使った離岸・着岸などの操船をレクチャーします。また、マリーナ周辺の海域情報(危険箇所含む)なども事前学習できます。

操船マスターⅡ

ゲストに安心・快適なクルージングをして頂く為に必要な、航海計画・航海術・操船術をクルージングを通して実践的に学びます。入出港時の手順やコツ、海況変化の予測・対応など、船長に必要な心得をグループ操船を通じて学びます。

※一定レベル以上の操船経験者を対象に運営する為、操船マスターⅠの事前受講をお勧めしています。

離着岸マスター

初心者の方の多くの方が苦手意識をもつ離岸・着岸を集中的に学び、克服することを目的とします。桟橋への離着岸を繰り返さない「コツ」や船体の動きや特性を体得します。多くの受講者が「苦手意識を克服」している実績のある講座です。

アンカリングマスター

免許教室では習わないアンカリングを実践的に学びます。操船方法とウインチの使い方、注意事項、クルーとの掛け声・連携タイミングなど、一連の船上の作動をグループワークでマスターする楽しい講座です。

初めてのウェーブランナー & ツーリング

ウェーブランナーが初めての方を対象に安全講習を受講後、3艇でツーリングします。インストラクターが先導しますので、初心者の方でも安心して参加できます。水しぶきを浴びながら、楽しくマリンスポーツを体験いただけます。
※受講には特殊小型船舶免許が必要です。

クルーザーヨット講座

ヨット未経験者でもOK。クルーザーヨットの装備・操船技術と各クルーの役割を交代しながら楽しく学びます。セールの揚力に進む仕組みや、風上・風下への方向転換など、ヨットの基礎的知識・技術を、連携したクルーワークを通じ、実践的に学びます。

クラブ艇インフォメーション

シースタイル最大の魅力はどこでも、いつでも、誰とでも、というボーティングの利用シーンを選ぶこと。そして、シチュエーションに合わせてさまざまなボートが選べることです。クルージング、フィッシング、トーイングなど、ヤマハの豊富なラインナップが皆さまのクラブライフをサポートします。

※ボートの利用定員についてはマリーナによって異なります。必ず予約前にご確認をお願いします。

SR330 HMAX



「グ ラマラス・ボーティング」をコンセプトに、抜群の加速性能と走行フィーリングを備えたクラブ艇最大のボート。オープンボートならではの爽快感、300馬力2基掛けによる抜群の加速性能と走行フィーリング、海との親水性を感じさせる斬新なデッキレイアウトが、新しいマリンシーンを予感させてくれます。船外機操船制御システム「HELM MASTER」や、GPSの位置情報を活用する定点保持システム「SetPoint™」、タッチスクリーンカラーディスプレイ「CL7」などの機能を備えた、最新型のクルージングボートです。



■主要諸元

- 搭載エンジン:F300/FL300
- 定員:15名 ●全長:10.21m
- 全幅:3.09m

ここがポイント!

- 離着岸時にはジョイスティックによる操船が可能
- 定点保持機能を装備。アンカリングなしでの停泊が可能
- ワンフロアタイプのレイアウトによるゲストとの一体感

※ご利用の場合、「ヘルムマスター(HELM MASTER)講習」または「ヘルムマスター-EX講習」の受講が必須となります。マリーナに配備されている船によって異なりますので、詳しくはマリーナにお問い合わせください。

S-QUALO (エスクアロ)



ここがポイント！

- マリンエアコンの標準装備。
- 個室トイレを完備。
- キャビンやパウバースでのくつろぎ。

■ 主要諸元

- 搭載エンジン:F300B
- 定員:10名 ● 全長:8.84m
- 全幅:2.69m
- 全深さ:1.77m ● 艇体質量:2,280kg

27 フィートの安定した乗り心地に加え、マリンエアコン標準搭載で、夏は涼しく、冬は暖かく、一年中快適にマリンライフを楽しめます。キャビンに加えてバースもあり、アフトデッキのスペースは十分。またキャビンには個室トイレを備え、お子様、女性のゲストを迎えるのロングクルージングも安心です。



SR-X24 クルージングトーイング Ver / フィッシング Ver



ス クエアバウ&パウライダーを持つ魅力的で印象的なデザイン。広いフィッシングスペースやゆとりを持って座れるシートを確保した斬新なデッキレイアウト。フィッシングやクルージング、トーイングなどのマリンプレイのスタイルを選ばない、このボートの基本性能の高さは、遊び心とイマジネーションを大いに刺激することでしょう。

■ 主要諸元

- 搭載エンジン:F150H/F200
- 定員:10名 ● 全長:7.2m
- 全幅:2.59m ● 全深さ:1.73m
- 艇体質量:1,474kg

ここがポイント！

- センターウォークスルーのデッキレイアウトはさまざまなマリンプレイに対応。ゲストとの一体感を演出します。
- ウェーブスラスターブレードやワイドフレアなど搭載。ヤマハのボート造りにおける技術が存分に注ぎ込まれたモデル。

*ボートの利用定員につきましては各ホームマリーナで異なりますので、ご利用前に必ずご確認ください。

FR-23 Active Sedan



ここがポイント！

- 次世代のハルを採用した高い航行性能。
- 扱いやすいドライビングフィール。
- クラスを超えた広いキャビン。
- 個室トイレを完備。

■ 主要諸元 (FR-23Active Sedan)

- 搭載エンジン:F150H (LS:F115B)
- 定員:8名 ● 全長:7.09m
- 全幅:2.55m ● 全深さ:1.48m
- 艇体質量:1,525kg

ク ラシックモダンのエクステリアデザインが印象的なFR-23 Active Sedan は、新設計のハルにより高い航行性能を誇ると同時に、クラスを超えたワイドなキャビンを用意して居住性を高めた次世代のマルチクルーザーです。また、FR-23 LS は試験艇同様にリモコンボックスが左手仕様になっており、免許取得して間もない方にも安心して操船を行うことができます。



AX220



広 々としたデッキと効率的なレイアウトが使いやすいマルチパーパスボート。ファミリーや友人同士など、グループで使いやすい新型ボートが登場。深めのフロアは初めて乗る方にも安心感があり、前後の広いデッキスペースは釣りに最適。定員の7名全員が前方を向いて座れるシートを装備しているので、クルージングも快適に過ごせます。また、※大型ゲートにトーイング用のフックを装備しており、トランスラムステップと合わせてマリンスポーツも楽しめる「マルチパーパス」ボートです。

※レンタル艇により取り付けがない場合もございます。

ここがポイント！

- 十分な幅のセンターウォークスルーでデッキ内の移動が快適に
- USB電源、定員より多い9つのドリンクホルダーなど便利な機能を搭載

■ 主要諸元

- 搭載エンジン: F115BETX
- 定員:7名 ● 全長:6.8m
- 全幅:2.45m ● 全深さ:1.61m
- 艇体質量:1,013kg

*ボートの利用定員につきましては各ホームマリーナで異なりますので、ご利用前に必ずご確認ください。

FR-20 / FR-20LS



「とにかく海で楽しみたい」というマリンファンの要望に応えるマルチパーパス（多目的）モデル。FRシリーズを踏襲したネオクラシックデザインのハードトップや、使いやすいデッキレイアウト、対面式シートアレンジを採用。デッキ上における楽しいひとときを演出します。

- 主要諸元
- 搭載エンジン:F90C
 - 定員:6名 ●全長:6.03m
 - 全幅:2.27m
 - 全深さ:1.29m
 - 艇体質量:1,066kg

ここがポイント！

- 5人分のシートは対面式のアレンジが可能。
- 急な天候の変化にも対応できるネオクラシックデザインのハードトップ。
- 広いアフトデッキはボートフィッシングにも対応。

AERO GEAR (AG-21BR)



加速性能や乗り心地、ウェイキなど、トーイングボートに求められる性能を高次元で融合させたAG-21は、ボダーのカットングの動作にも振られることが少なく、ドライバーの意思に俊敏に反応します。また、ウォーターバラストがビルトインされているので、バルブを操作するだけで、その時のコンディションに合わせたベストウェイキを作り出すことが可能です。

- 主要諸元
- 搭載エンジン:F115/F150
 - 定員:8名 ●全長:6.65m
 - 全幅:2.30m ●全深さ:1.10m
 - 艇体質量:990kg

*クラブ艇はハルカラーがホワイト仕様となります。

ここがポイント！

- 「傾斜角度」「ウェイキトップのリップ部における反り上がり」とともに船外機艇の概念を超えるハイレベルな仕上がり。
- 乗員6名+ウォーターバラスト「満タン」でニュートリックが出来るレベルの充分な高さを提供。
- ウェイキの乱れやエアの混入が少なく、ボードに受ける水圧を活かすことが可能。



YFR-27 HMAX



27フィートという船体の長さ・幅における物理的な制約がある中で、広々としたフィッシングスペース、機能的かつ大きな収納スペースを実現。そして、ゆとりのある快適な居住空間と、船外機艇としての卓越した風流れ抑止性能を両立させたハイバランスなフィッシングボートです。

- 主要諸元
- 搭載エンジン:F250
 - 定員:10名 ●全長:8.8m
 - 全幅:2.7m ●全深さ:1.59m
 - 艇体質量:2,018kg

ここがポイント！

- パーソナルユースのフィッシングボートの中でも圧倒的な人気を誇るモデル。
 - シースタイルではスラスターを装備し、離着岸も容易に行えます。
 - キャビンにはエアコンを装備し、快適な釣行が楽しめます。
- *ご利用の場合、「ヘルムマスターEX講習」の受講が必須となります。

YFR-24



ボートフィッシングをとことん愉しむアングラーのために開発されたYF-24は、ヤマハの最新技術を取り入れ、キャストから底釣りまでさまざまな釣りに対応。レスポンスの良い操船性能は力強い走りを実現し、静止安定性に優れた船体は釣行を快適にサポートします。

- 主要諸元
- 搭載エンジン:F150H・F175D
 - 定員:8名 ●全長:7.2m
 - 全幅:2.59m ●全深さ:1.64m
 - 艇体質量:1,280kg

ここがポイント！

- W.T.B.、アンチローリングブレイド、ワイドフレアなど、さまざまな技術を採用。
- デッキレイアウトは細部まで見直し、餌釣りにもキャストにも対応。

F.A.S.T. 26



ここがポイント！

- 流し釣りをされるお客様に人気のフィッシングボート。
- 風流れ抑止性能に優れ、スパンカーとのセットにより風に立つ。
- ワイドスプレッドフレアの採用により船上におけるスプレーを大幅に減少。

*ボートの利用定員につきましては各ホームマリーナで異なりますので、ご利用前に必ずご確認ください。

F.A.S.T.26は、機能的なデッキレイアウトに加え乾舷を低くすることで、単独の釣行における釣りやすさを追求したフィッシングボートです。W.T.B.とヤマハ4ストローク船外機との組み合わせによって、軽快な瞬発力とスピード性能を発揮します。シャープさを強調するスタイリッシュなシルエットがF.A.S.T.26の個性を引き立てています。

- 主要諸元
- 搭載エンジン: F175D
- 定員: 7名 ● 全長: 8.4m
- 全幅: 2.45m
- 全深さ: 1.24m
- 船体質量: 1,273kg

F.A.S.T. 23



クラブ艇のパウレールとスターンレールは、ハイレール仕様となります。

ここがポイント！

- 釣りの基本機能が充実したフィッシングボート。
- W.T.B. (ウェーブスラスタブレード) とフラットキールを融合させた船底形状により風流れを抑えます。
- パウやスターンには、キャスト時のホールド性に優れるハイレールを採用しています。

定評のある「F.A.S.T.26」と同様の船型を採用した「F.A.S.T.23」は、広くフラットな釣りスペースとクラストップレベルの収納容量、機能的なデッキレイアウトと座ったまま釣りが楽しめる低めのブルワークなど、フィッシングボートとしての機能性に優れたモデルです。

- 主要諸元
- 搭載エンジン: F90C・F115B
- 定員: 8名 ● 全長: 7.00m
- 全幅: 2.35m ● 全深さ: 1.09m
- 船体質量: 1,023kg

SR-X



ここがポイント！

- 遊びを選ばないマルチボート。
- 新設計のハルによる力強い走りと快適な航行性能。
- 予想以上に大きいデッキレイアウト。
- 風流れに強く、離着岸も容易。



フィッシングからクルージングまで、トータルパフォーマンスに優れたSR-X。安心してボートینگが楽しめる操船性、長時間のクルージングでも疲れにくい快適性。コンパクトなボディを最大限に活用するデッキレイアウト。さらにフィッシングシーンで効果を発揮する静止安定性と圧倒的な風流れ抑止性能など、これらの要素を高いレベルでバランスさせました。

- 主要諸元
- 搭載エンジン: F90C/F115B
- 定員: 5名 ● 全長: 6.25m
- 全幅: 2.28m
- 全深さ: 1.29m
- 船体質量: 766kg

Bay Fisher 20



キャスティング派から餌釣り派までボートフィッシングのジャンルを問わず、手軽に釣り&操船ができるボートとして人気の高いセンターコンソラー。クラブ艇にはトローリングスピードが調整可能なコマンドリンクを採用しています。

- 主要諸元
- 搭載エンジン: F50F
- 定員: 6名 ● 全長: 6.2m
- 全幅: 1.95m ● 全深さ: 0.74m
- 船体質量: 510kg

ここがポイント！

- 底釣りからキャストまでさまざまなボートフィッシングに対応。
- 操船のしやすい素直なハンドリング。

AR250



ここがポイント！

- スポーツボートならではの爽快感溢れる加速性能
- さまざまなマリンプレイを楽しめるスイミングプラットフォーム
- エンジン情報や走行情報、各種操船コントロールを集中管理するカラー液晶、「CONNEXT（コネクスト）」を搭載

初回利用時にはスポーツボート専用初回安全レクチャーの受講が必要になります。

力強さと美しさを兼ね備えたフォルムに多彩な機能と装備を満載したAR250は、1.9Lハイアウトプットエンジンを2基搭載。スムーズな加速性能とスピード性能、俊敏な運動性能により快適なドライブフィーリングが堪能できます。走る楽しさとともに、さまざまなマリンスポーツのステージとしてボートライフを鮮やかに演出します。

- 主要諸元
- 全長:7.5m ●全幅:2.6m
 - 完成質量:1,824kg
 - 搭載エンジン:1,898cc High Output Engine × 2
 - 搭載馬力:143.4kW (195ps) × 2
 - 燃料タンク容量:284ℓ
 - 使用燃料:無鉛レギュラーガソリン
 - 定員:11名
 - 航行区域:限定沿海（母港から1時間の範囲で陸から5海里の範囲）

AR195



ここがポイント！

- ジェット推進ならではの操船の楽しさ
- 安定性をサポートする可動式キールの採用
- ウェイクゲートやマリンオーディオシステム、LEDライト等多彩な遊びに対応します

SVHOエンジンによるパワフルな推進力が爽快感溢れるスポーツボートの世界へと誘います。デッキレイアウトにおいては19フィートのコンパクトな艇体をフル活用し、多彩なマリンプレイに対応する機能性と居住性を両立。さらにオーニングを装着できるウェイクゲートやマリンオーディオシステム、LEDライト、パウデッキのバックレストクッションの採用など、ひとクラス上の快適性を実現しました。

- 主要諸元
- 全長:5.8m ●全幅:2.4m
 - 完成質量:1,044kg
 - 搭載エンジン:1,812cc Super Vortex High Output Engine
 - 搭載エンジン馬力:183.9kW (250ps)
 - 燃料タンク容量:114リットル ●定員:8名
 - 航行区域:限定沿海（母港から1時間の範囲で陸から5海里の範囲）

初回利用時にはスポーツボート専用初回安全レクチャーの受講が必要になります。

FX HO



スポーツライディングからクルージングまで、様々なマリンプレイに応えるマルチパフォーマー

高性能1.8リットルHOエンジンと超軽量素材「NanoXcel」ボディが高速走行における安心感と快適なクルージング性能を実現。直感的な操作で減速・後進ができる「RiDE」と最適なトリムを選択できる電動トリムシステムが、マシンの操作性を飛躍的に向上。いつもより遠くへ、そしていつもより長くライディングを楽しみたいくなる一艇です。

- 主要諸元
- 全長:3.56m
 - 全幅:1.23m
 - 全高:1.23m
 - 乾燥質量:376kg
 - 定員:3名
 - 燃料タンク:70ℓ
 - 呼称最大馬力:132.4kW (180PS) /7,600rpm

VX



優れた俊敏性と自然なハンドリング感覚で操縦する楽しさを実感

定評のVXハルに高出力なTR-1エンジンを装備。適度なグリップ力と横滑り感覚で、エキサイティングなライディングを楽しめます。大胆でシンプルなグラフィックデザインのでッキには、快適にクルージングするためのシートと深く広いフットウェルを採用しています。ぜひこのVXに乗って、操縦することの楽しさ・喜びをぜひご体感ください。

- 主要諸元
- 全長:3.37m ●全幅:1.24m
 - 全高:1.20m
 - 乾燥質量:326kg
 - 定員:3名
 - 燃料タンク:70ℓ
 - 呼称最大馬力:74.6kW (101.4PS) /7,300rpm

ウェーブランナーはP8-9のシースタイルジェットをご参照ください。

ホームマリナー一覧

北海道エリア p43

- 1 小樽港マリナー
- 2 勇払マリナー

東北・猪苗代エリア p45

- 1 ヤマザキマリナー
- 2 互洋大船渡マリナー
- 3 秋田マリナー
- 4 ボートショップ酒田
- 5 石巻市南浜マリナー
- 6 北浜マリンベース
- 7 マリンメカニック
- 8 磐梯マリン松川浦マリナー
- 9 磐梯マリン猪苗代ビーチサイドマリナー

霞ヶ浦・大洗エリア p50

- 1 大洗マリナー
- 2 潟沼ヨットハーバー
- 3 水郷ボートサービス
- 4 水の郷さわら(川の駅)

東京湾・房総エリア p52

- 1 銚子マリナー
- 2 房総マリナー
- 3 セントラル
- 4 浦安マリナー(富士ボートینگ)
- 5 MG MARINE
- 6 ニューポート江戸川
- 7 東京夢の島マリナー
- 8 勝どきマリナー
- 9 MARINA BLEU 横浜
- 10 D-marina
- 11 横浜ベイサイドマリナー
- 12 サニーサイドマリナー ウラガ
- 13 JET SHOP ROYAKOH

相模湾・芦ノ湖エリア p59

- 1 三崎港「うらり」
- 2 油壺京急マリナー
- 3 リビエラシーボニアマリナー
- 4 湘南サニーサイドマリナー
- 5 葉山マリナー
- 6 葉山港
- 7 小坪マリナー
- 8 湘南ライセンス江の島会場
- 9 コグレマリンサービス
- 10 湘南マリナー
- 11 片倉ボートマリナー
- 12 真鶴ベイマリナー
- 13 ザ・プリンス 箱根芦ノ湖
- 14 伊東サンライズマリナー

駿河湾・山中湖・諏訪湖エリア p67

- 1 ヤマハマリナー沼津
- 2 富士ボートینگ(静浦マリナー)
- 3 富士山羽衣マリナー
- 4 コグレマリンサービス山中湖グレンデ

かつらやボートハウス

- 5 ハクタカマリン
- 6 ウインドウェーブ

浜名湖・三河湾・伊勢湾エリア p70

- 1 富士マリナー
- 2 マリンショップジョナサン大崎
- 3 東急マリナー浜名湖
- 4 ベルマリン
- 5 ヤマハマリナー浜名湖
- 6 マリンショップアルファ 伊良湖マリナー
- 7 三河みとマリナー
- 8 ラグナマリナー

若狭・丹後・福井・金沢・富山湾エリア p78

- 1 日本海マリン 城光寺マリナー
- 2 さざなみマリン
- 3 吉崎屋商会マリナー
- 4 三国マリナー
- 5 マリンポート美浜
- 6 小浜マリナー
- 7 うみんぴあ大飯マリナー
- 8 舞鶴セントラルマリナー
- 9 田井宮津ヨットハーバー
- 10 マリントピア 宮津ハーバー
- 11 マリントピア マリナー
- 12 城崎温泉マリナー

琵琶湖エリア p84

- 1 マリンショップオグリ
- 2 イワキプランニング
- 3 セーリングスボット ワニ
- 4 マリナー雄琴
- 5 ヤマハマリナー琵琶湖

大阪・播磨・和歌山エリア p87

- 1 イナダマリン
- 2 ナカヤママリナー
- 3 マリンルームオオタ
- 4 いずみさの関空マリナー
- 5 阪南マリナーオーシャン
- 6 泉大津マリナー
- 7 クリエイションマリナー
- 8 新西宮ヨットハーバー
- 9 「マリンインフォメーション」イオンモール神戸南
- 10 神戸ハーバーマリナー
- 11 須磨ヨットハーバー
- 12 ブルーライン淡路
- 13 サントピアマリナー
- 14 播磨マリナー

15 ヤマハ藤田 オークマリナー店

16 日生マリナー赤穂店

岡山エリア p96

- 1 日生マリナー
- 2 日生マリナー備前店
- 3 ナスボート牛窓マリナー
- 4 岡山マリン宮浦マリナー
- 5 岡山マリン マリナー岡山
- 6 オバタマリナー

広島・山口・山陰エリア p99

- 1 マリナー フェアウインド
- 2 藤田マリナー
- 3 呉マリン
- 4 マグナムマリンハーバー吉浦
- 5 広島ベイマリナー
- 6 ボートパーク広島
- 7 デルタマリン 江波マリナー
- 8 広島観音マリナー

徳山マリン・グリーンヤマトマリナー

- 9 徳山マリン・グリーンヤマトマリナー
- 10 マリナーシーホース
- 11 ササキコーポレーションUBEマリナー
- 12 境港公共マリナー

四国エリア p106

- 1 小松島マリナー
- 2 大鳴マリナー
- 3 瀬戸内マリン 高松神在港マリナー
- 4 瀬戸マリナー
- 5 仁尾マリナー
- 6 新居浜マリナー
- 7 来島マリナー

福岡・長崎エリア p110

- 1 小倉マリナー
- 2 海の中道マリナー&テニス
- 3 福岡マリナー
- 4 マリンクラブネイビー
- 5 マリノア (西福岡マリナー)
- 6 玄海マリナー
- 7 ハタシママリナー
- 8 アルパマ (ヤマハマリン西九州)

熊本・鹿児島エリア p114

- 1 フィッシャリーナ天草
- 2 エボリスマリナー
- 3 ISOマリンハウス

沖縄エリア p116

- 1 沖縄マリナー
- 2 Xpower
- 3 マリンランド「北谷フィッシャリーナ店」
- 4 マリンショップ宝島

海外エリア p119

- 1 タイ (パタヤ)

【マーク説明】

フィッシング 海水浴場 ウェイクボード ビューポイント レジャーポイント レストラン ホテル

WR

シースタイルジェット実施
マリナーです。

背景色が緑の場合はウェーブラン
ナー専用マリナーになります。

チャーター

シースタイルチャーター
実施マリナー



駐車場がご利用できます
(有料・無料はご確認ください)



シャワーがご利用できます
(有料・無料はご確認ください)



レストラン併設



バーベキュー施設あり



宿泊施設
併設あり



障害をお持ちの方
(ボート)



障害をお持ちの方
(JET)



リピーター限定
航行範囲あり



魚を捌くスペースがあり



トーイングブレイOK



ペット同伴可能



洗艇サービスあり
(有料・無料はご確認ください)



早朝出港OK



スタッフ同乗
(クルージング)



スタッフ同乗
(フィッシング)



スタッフ同乗
(ウェイクボード)



釣具などレンタルあり
(詳細はご確認ください)



カード取り扱い有り
(取扱い会社やQRコード決済についてはホームページでご確認ください)

- ※1 早朝出航(マリナー設定の条件を満たす事で早朝出航が可能です。)
※2 航行範囲拡大(マリナー設定の条件を満たす事で航行範囲を拡大する事が可能です)
※3 キャプテンサポート(有料でキャプテンの補佐を行うスタッフ応援を依頼できます)
詳しくは各マリナーにお問い合わせ下さい ※価格は税込み表示です

北海道エリア



- 1 小樽港マリナー
- 2 勇払マリナー

東北・猪苗代湖エリア

- ① ヤマザキマリン
- ② 互洋大船渡マリーナ
- ③ 秋田マリーナ
- ④ ボートショップ酒田
- ⑤ 石巻市南浜マリーナ
- ⑥ 北浜マリンベース
- ⑦ マリンメカニック
- ⑧ 磐梯マリン松川浦マリーナ
- ⑨ 磐梯マリン猪苗代ビーチサイドマリーナ



小樽港マリーナ

■住所：北海道小樽市築港 5 番 7 号 ■TEL：0134-21-2929
 ■定休日：水曜日（4月～10月第2週）水・木曜日（10月第3週～3月）※定休日が祝日の場合は翌日
 ※祝日が重なった場合は翌日が定休日となります。詳しくは小樽港マリーナホームページ営業カレンダーをご確認ください。
 ■営業時間：9:00～17:00
 ■E-mail：info@mw-otaru.jp ■URL：http://www.mw-otaru.jp



■クラブ艇 ●YFR-24 (2 隻)
 ●SR-X (2 隻) ●FR20LS ●AX220



マリーナ情報

- 施設使用料：770円(12歳以上、1名につき)
- 取扱いカード会社：VISA/MASTER/JCB
電子マネー支払可能
- ペット同伴：AX220のみ乗船可能
- BBQ：貸出用コンロあり(有料)
※食材、お飲み物はご持参ください
- 安全レクチャー：初回のみ必須

勇払マリーナ

■住所：北海道苫小牧市勇払 376 番地 ■0144-56-4771
 ■定休日：火・水曜日（祝日の場合は翌日）
 ■営業時間：9:00～17:00(11～2月)／8:00～17:00(3～10月)
 ■E-mail：yufutsumarina@bellport-hokkaido.jp ■URL：https://www.yufutsumarina.com/



■クラブ艇
 ●YFR-24



マリーナ情報

- PayPay 利用可
- 使用後の洗艇：スタッフ引受の場合3,300円
- シャワー料金：200円 / 1名
- 安全レクチャー：初回のみ必須

ヤマザキマリン

■住所：岩手県宮古市神林 8-1 ■TEL：0193-77-3986
 ■定休日：年末年始／夏季（8月中旬）
 ■営業時間：9:00～18:00
 ■E-mail：yamazaki-marine@nifty.com ■URL：https://yamazaki-marine.jp/information/



■クラブ艇
 ●YFR-24



マリーナ情報

- 安全レクチャー：初回のみ必須
- 交通アクセス：盛岡南 IC より約 1 時間半

互洋大船渡マリーナ

■住所：岩手県大船渡市赤崎町永浜 230 ■TEL：0192-26-2026
 ■定休日：日曜日
 ■営業時間：8:00～17:00
 ■E-mail：goyomarn@io.ocn.ne.jp



マリーナ情報

■安全レクチャー：初回のみ必須



■クラブ艇

●YFR-24



ボートショップ酒田

■住所：山形県酒田市豊里字上割 10-6 ■TEL：0234-34-3636
 ■定休日：日曜日（11月～4月はご予約前にお電話ください。）
 ■営業時間：9:00～18:00（11～2月17:00まで）
 ■E-mail：boatshop@io.ocn.ne.jp ■URL：https://www.bs-sakata.com/



マリーナ情報

■安全レクチャー：初回必須



■クラブ艇

●SR-X

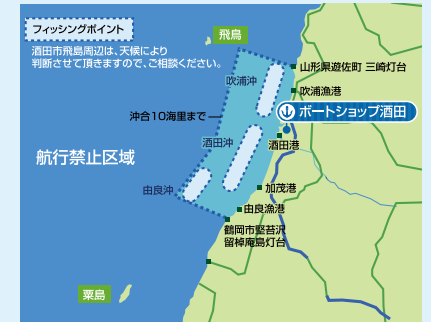

※航行エリアは山形県沿岸となります。

秋田マリーナ

■住所：秋田県秋田市飯島字堀川 118 番 ■TEL：018-847-1851
 ■定休日：火曜日（11～3月：火・水曜日）※火曜が祝日の場合は翌日休み ※特別日：12～2月冬期休業
 ■営業時間：平日 8:00～17:00 土日祝日 4～8月：8～19時、9月：8～18時、10～3月：8～17時
 ■E-mail：akitainfo@marinaakita.co.jp ■URL：https://www.marinaakita.co.jp/



マリーナ情報

●シャワー料金：220 円 / 1 回（ロッカー台含む）

■安全レクチャー：希望者のみ（5,500 円）

※現在休止中です。



■クラブ艇

●YFR-24



※ピンク色の線のエリア
 1 級船舶免許＋NTT ドコモの携帯をお持ちの場合の航行エリア
 ※航行エリアは秋田県沿岸になります。

石巻市南浜マリーナ

■住所：石巻市南浜町一丁目 143 番 1 号 ■TEL：0225-25-5357
 ■定休日：水曜日（祝日の場合、翌日）年末年始（12月28日～1月3日）
 ■営業時間：8:30～17:00
 ■URL：https://imhmarina.com/



マリーナ情報

●シャワー料金：220 円 / 1 人

●ビッター棧橋：事前予約必須（24 時間あたり
 22ft 未満 4,400 円 / 22ft 以上 8,800 円）

■安全レクチャー：無料



■クラブ艇

●YFR-24



北浜マリナーズ

■住所：宮城県塩竈市北浜 4-71-10 ■TEL：022-365-3220
 ■定休日：火曜日（祝日の場合は営業）
 ■営業時間：8:30～17:30（4～10月）／8:30～17:00（11～3月）
 ■E-mail：info@kuroshiomarine.co.jp ■URL：https://www.kuroshiomarine.co.jp/



■クラブ艇 ●YFR-24 ●F.A.S.T.23



マリナー情報

- 取扱いカード会社：VISA/MASTER/JCB
- 使用後の洗艇：必須
- 駐車場のご利用は、1艇につき2台までをお願いします。
- 安全レクチャー：初回のみ必須（初回無料）

磐梯マリナー松川浦マリナー

■住所：福島県相馬市尾浜字港町 2-48 ■TEL：0244-38-8004
 ■定休日：火曜日
 ■営業時間：8:30～17:30
 ■E-mail：bm-m-m@bb.soma.or.jp ■URL：https://www.b-marine.com/



■クラブ艇 ●F.A.S.T.23



マリナー情報

- 安全レクチャー：初回のみ必須

マリンメカニック

WR

■住所：宮城県宮城郡七ヶ浜町遠山 5 丁目 4-23 ■TEL：022-363-9535
 ■定休日：火曜日（第1・3水曜日、夏季、年末年始）
 ■営業時間：8:00～18:00
 ■E-mail：info@m-mecha.jp ■URL：http://www.m-mecha.jp/



■クラブ艇 ●FX HO ●VX ●AR195



マリナー情報

- WR ライディングスクール情報：
 - 開催日：営業日
 - 料金：16,500円
 - 当日レンタル：予約に空きがあれば可
- AR195 ご利用の場合は安全レクチャー受講が必要です。

航行区域は会員様の免許区分ならびに利用艇の船舶検査証書が定める航行区域となります。

磐梯マリナー猪苗代ビーチサイドマリナー

チャーター WR

■住所：福島県耶麻郡猪苗代町大字翁沢字不動堂 579-10 ■TEL：0242-65-2750
 ■定休日：火曜日（海の日～お盆休みは無休）
 ■営業時間：8:30～17:30
 ■URL：https://www.b-marine.com/



■クラブ艇 ●AR195 ●AG-21BR（25年6月～FXHOへ変更） ●FXHO

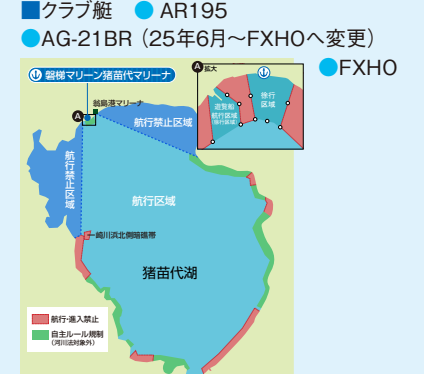

マリナー情報

- 施設使用料：2,200円/1艇
- 安全レクチャー：実施しない
- AR195ご利用の場合は安全レクチャーの受講が必要です。
- レストランは要予約です

霞ヶ浦・大洗エリア



- ① 大洗マリーナ
- ② 湊沼ヨットハーバー
- ③ 水郷ボートサービス
- ④ 水の郷さわら(川の駅)

大洗マリーナ

住所：茨城県東茨城郡大洗町港中央 12 番地 5 号 TEL：029-267-5993
 定休日：火曜日（休日の場合は翌日）
 営業時間：9:00～17:00
 E-mail：marina@oarai-marina.com URL：https://oarai-marina.com/



クラブ艇 ● F.A.S.T.26 (3隻)



マリーナ情報

- 使用後の洗艇：必要
 （スタッフによる洗艇の場合：4,950円）
- 取扱いカード会社：各種クレジット／デビット／プリペイド／電子マネー／QRコード決済
- 安全レクチャー：¥9,900

湊沼ヨットハーバー

住所：茨城県銚田市箕輪 2513 TEL：0291-37-0629
 定休日：火・木曜日
 営業時間：9:00～16:00
 E-mail：hinuma.yh1972@gmail.com URL：http://www.hinuma-yh.sakura.ne.jp



マリーナ情報

- 使用後の洗艇：なし
 - シャワー料金：330円/1名
 - 安全レクチャー：初回のみ必須
- *現在休止中です。**

水郷ボートサービス

WR

住所：茨城県潮来市潮来 5043 TEL：0299-63-1231
 定休日：無休（3～10月）／日・祭日（11～2月）
 営業時間：8:30～17:00
 E-mail：sbs@beige.ocn.ne.jp URL：http://www.suigouboat.co.jp



クラブ艇
 ● FR-20LS ● FX HO (3隻) ● AX220



マリーナ情報

- 取扱いカード会社：VISA/MASTER/JCB 他
- 操船講習：6,600円/1時間
- 安全レクチャー：希望者のみ
- WR ライディングスクール情報
 - 開催日：営業日
 - 料金：16,500 円

水の郷さわら（川の駅）

WR

■住所：千葉県香取市佐原イ 4051-3 ■TEL：0478-52-1138
 ■定休日：月曜日（祝祭日の場合は火曜日定休）／年末年始休み
 ■営業時間：9:00～17:00
 ■E-mail：kawa@e-sawara.com ■URL：http://www.e-sawara.com



■クラブ艇
 ●FR20LS ●FXHO(2隻)



マリナー情報

- 施設使用料：係留桟橋使用料：800円/1日
- シャワー料金（ロッカー利用料込み）：380円/1回
- スロープ使用料：2,000円/1日
- 安全レクチャー：実施しない
- WRライディングスクール情報：当マリナーでは実施しません。水郷ポートサービスでの受付となります。

銚子マリーナ

■住所：千葉県銚子市潮見町 15 ■TEL：0479-25-7720
 ■定休日：火曜日（休日の場合は翌日）
 ■営業時間：4～10月 8:30～17:30（～18:00/土・日・祝）／11～3月 9:00～17:00
 ■E-mail：info@choshimarina.co.jp ■URL：http://www.choshimarina.co.jp

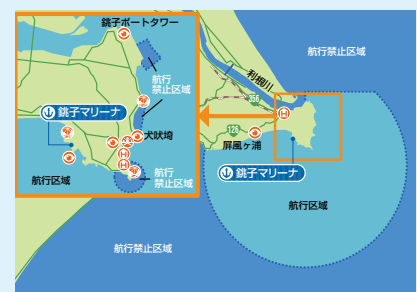

マリナー情報

- 使用後の洗艇：スタッフ引き受けの場合2,200円
- 安全レクチャー：初回のみ¥3,300
- *現在休止中です。

東京湾・房総エリア



- 1 銚子マリーナ
- 2 房総マリーナ
- 3 セントラル
- 4 浦安マリーナ(富士ボートینگ)
- 5 MG MARINE
- 6 ニューポート江戸川
- 7 東京夢の島マリーナ
- 8 勝どきマリーナ
- 9 MARINA BLEU 横浜
- 10 D-marina
- 11 横浜ベイサイドマリーナ
- 12 サニーサイドマリーナ ウラガ
- 13 JET SHOP ROYAKOH

房総マリーナ

WR

■住所：千葉県いすみ市岬町江場土 2059-3 ■TEL：0470-87-8127
 ■定休日：無休（但し、臨時休業あり）
 ■営業時間：8:00～18:00
 ■E-mail：n-kouno@boso-marina.com ■URL：http://www.boso-marina.com/



■クラブ艇
 ●FX HO (2隻) ●VX (2隻)



マリナー情報

- 施設使用料：550円（1台の駐車料金含む）
- ペット：他のお客様の迷惑にならない場合は同伴可能です
- 取扱いカード会社：VISA/MASTER/JCB/PAYPAY 他多数
- トイイング用品の貸し出しはありませんので、ご持参ください。
- WR ライディングスクール情報
 - 開催日：お問合せください
 - 料金：16,500 円

*海岸は航行禁止となります。

セントラル

■住所：千葉県木更津市富士見 3-1-22 ■TEL：0438-23-2091
 ■定休日：月曜日（祝祭日の場合は営業）
 ■営業時間：9:00～18:00
 ■E-mail：rental@central-boat.co.jp ■URL：https://www.central-boat.co.jp



マリーナ情報

- 取扱いカード会社：VISA/MASTER/AMEX/JCB/DINERS/AEON/UFJ/NICOS/Edy/Suica 他
 - 安全レクチャー：初回のみ必須（1時間・5,500円）
- 駐車場のご利用は1艇につき2台までとなります。



■クラブ艇 ●YFR-24 ●F.A.S.T.26 ●F.A.S.T.23
 ●FR-20LS ●SR-X



レンタル艇により航行エリアが異なります。詳細はホームページもしくはマリーナへお問い合わせください。

浦安マリーナ（富士ボートینگ）

■住所：千葉県浦安市千鳥 1 番地 ■TEL：047-351-6960
 ■定休日：水曜日（祝祭日の場合は翌日）、7・8月 は定休日なし、年末年始
 ■営業時間：9:00～18:00
 ■URL：https://urayasu-marina.subaru-kogyo.jp



マリーナ情報

- ビジター桟橋：事前に電話連絡が必要（9時～17時、275円/㎡ 税込）
- 安全レクチャー：初回のみ必須



■クラブ艇 ●F.A.S.T.23
 ●YFR-24



MG MARINE

WR

■住所：千葉県市川市大和田 2-19-6 ■TEL：047-370-1501
 ■定休日：火曜日（祝祭日の場合は営業）
 ■営業時間：（4月～9月）平日：8:30～17:30 土・日・祝：8:30～18:30（10月～3月）8:30～17:30
 ■E-mail：info@mgmarine.co.jp ■URL：https://www.mgmarine.co.jp



マリーナ情報

- 駐車場：1,100円/1日
- 施設使用料：1,100円/1名1日
- WR ライディングスクール情報：指定日開催となります。詳しくはお電話にてお問い合わせください。



■クラブ艇 ●FX HO（4隻）



ニューポート江戸川

■住所：東京都江戸川区東葛西 3-17-16 ■TEL：03-5674-7166
 ■定休日：火曜日
 ■営業時間：8:00～17:00
 ■E-mail：srv@newportmarine.co.jp ■URL：http://www.newportmarine.co.jp/



マリーナ情報

- 駐車場金
 ※駐車場は数に限りがございます。出来るだけお車に乗り合わせの上お越しください。
 1台目無料、2台目以降1台毎に5,500円
 2台目以降は近隣の有料駐車場のご利用をお願いします。乗り合わせでのご来店ご協力をお願いします。
- 取扱いカード会社：JCB/AMERICAN EXPRESS/VISA/MASTER/DINERS
- ペット同伴：トイレのしつけができていて、他のお客様に迷惑がかからない場合はOKです。
- 安全レクチャー：初回のみ必須



■クラブ艇 ●YFR-24 ●AX220（2隻）
 ●FR-20 ●FR-20LS（3隻）
 ●S-QUALO ●FR-23 ActiveSedan（2隻）
 ●F.A.S.T.23（2隻） ●SR-X（2隻）



東京夢の島マリーナ

■住所：東京都江東区夢の島 3-2-1 ■TEL：03-5569-2710
 ■定休日：火曜日
 ■営業時間：9:00～18:00
 ■E-mail：marina@yumenoshima-marina.com ■URL：https://yumenoshima-marina.com



■クラブ艇 ●AX220 ●FR20LS



マリーナ情報

- 駐車場料金：530円(1日)
- 取り扱いクレジットカード：JCB/MASTER/VISA/DINERS/AMERICAN EXPRESS/ID/QuickPay
- シャワー料金：無料
- 安全レクチャー：初回のみ必須

MARINA BLEU 横浜

■住所：神奈川県横浜市鶴見区大黒町 2-19 ■TEL：045-504-1094
 ■定休日：火曜日・水曜日（祝日の場合は営業）
 ■営業時間：9:00～18:00（4月～9月）／9:00～17:00（10月～3月）
 ■E-mail：marinableu@kmcy.com ■URL：http://www.kmcy.com



■クラブ艇
 ●SR-X ●FR-20



マリーナ情報

- 駐車場：1,100円／1台
- 取扱いカード：DINERS/VISA/MASTER/JCB/AMEX. 他
- 安全レクチャー：初回のみ必須・指定日開催（事前予約制）

勝どきマリーナ

チャーター

■住所：東京都中央区勝どき 3-15-3 ■TEL：03-3531-7833
 ■定休日：火曜日
 ■営業時間：9:30～18:00
 ■E-mail：info@kachidoki-marina.com ■URL：https://www.kachidoki-marina.com/



■クラブ艇
 ●AX220 ●YFR-24 ●FR-20LS(2隻)



マリーナ情報

- 取扱いカード会社：DINERS/JCB/VISA/MASTER/NICOS/AMEX/ID
- 安全レクチャー：初回のみ必須
- ※ 駐車場はございません。

D-marina

■住所：神奈川県横浜市神奈川区東神奈川 2-49-11 ■TEL：045-461-1062
 ■定休日：火曜日、火曜日は祝日の場合は翌水曜日となります
 ■営業時間：9:00～17:00
 ■E-mail：d-marina@daruma-marine.com ■URL：http://www.daruma-marine.com



■クラブ艇
 ●SR-X



マリーナ情報

- 駐車場料金：1台分(車¥1,000 バイク¥500円)
 3台分のスペースしかございません。
- 取扱いカード会社：VISA, Master
- 安全レクチャー：初回のみ必須（指定日開催）

横浜ベイサイドマリーナ

チャーター

■住所：神奈川県横浜市金沢区白帆1番地 ■TEL：045-775-4153
 ■定休日：火曜日（3～10月／祝祭日の場合は水曜休）、火・水曜日（11～2月）
 ■営業時間：9:00～17:00
 ■URL：<https://www.ybmarina.com>



■クラブ艇 ●SR-X ●YFR-27HMEX
 ●F.A.S.T.23 ●F.A.S.T.26 ●AX220
 ●YFR-24 ●SQUALO ●SR330HMEX



マリーナ情報

- 駐車料金：1,000円/1日1台
- ビジター桟橋：予約制。料金は艇長によって異なります
- 安全レクチャー：初回のみ必須・指定日開催（事前予約制）
 *YFR-27HMEX/SR330は初回のみ【HELM MASTER】講習が必要です

サニーサイドマリーナ ウラガ

■住所：神奈川県横須賀市東浦賀 2-22-2 ■TEL：046-843-4123
 ■定休日：火曜日・水曜日（冬季）※ただし7月第3火曜～8月31日は無休。その他 マリーナHPカレンダーをご参照下さい
 ■営業時間：8:30～17:30（土・日・祝日及び7～8月：8:00～18:00）
 ■E-mail：u-marina@sunnyside.co.jp ■URL：<http://www.ssm-uraga.jp>



■クラブ艇 ●SR-X(2隻) ●AX220(2隻)
 ●YFR-24(4隻) ●F.A.S.T.23(5隻)
 ●FAST26(2隻) ●FR-20LS ●S-QUALO
 ●YFR-27(2隻) ●SR330



マリーナ情報

- 駐車料金：1,100円/1日1台（1台目は無料です）
- 取扱いカード会社：VISA/MASTER/JCB/AMERICAN EXPRESS/Diners
- 安全レクチャー：希望者のみ

JET SHOP ROYAKOH

WR

■住所：神奈川県三浦市南下浦町菊名 22 ■TEL：046-888-3905
 ■定休日：火曜日（4～10月）／月・火曜日（11～3月）／年末年始火
 ■営業時間：9:00～17:00
 ■E-mail：royakoh@nifty.com ■URL：<http://jetshoproyakoh.com/hp>



■クラブ艇 ●FX HO



マリーナ情報

- WRライディングスクール情報
- 開催日：水・木・金曜日 平日のみ9時～12時の3時間（7、8月は開催なし）
- 施設利用料：¥1,200（税込）（1名/1日）

相模湾・芦ノ湖エリア



- 1 三崎港「うらり」
- 2 油壺京急マリーナ
- 3 リビエラシーボニアマリーナ
- 4 湘南サニーサイドマリーナ
- 5 葉山マリーナ
- 6 葉山港
- 7 小坪マリーナ
- 8 湘南ライセンス江の島会場
- 9 コグレマリンサービス
- 10 湘南マリーナ
- 11 片倉ボートマリーナ
- 12 真鶴ベイマリーナ
- 13 ザ・プリンス 箱根芦ノ湖
- 14 伊東サンライズマリーナ

三崎港「うらり」

■住所：神奈川県三浦市三崎 5-167-2 ■TEL：046-881-0533
 ■定休日：無休
 ■営業時間：9:00～18:00
 ■E-mail：misaki-info@subaru-kg.jp ■URL：https://misaki-marinecenter.subaru-kogyou.jp/



■クラブ艇 ●F.A.S.T.23



マリーナ情報

- 駐車料金：有料駐車場あり(最大12時間まで640円)
- 施設使用料：1部シャワールーム等有料
- シャワー料金：500円/1名
- 取扱いカード会社：VISA/MASTER/JCB/AMERICAN EXPRESS/DINERS CLUB/銀嶺/その他交通系IC等、お問い合わせください
- 安全レクチャー：初回のみ必須

リビエラシーボニアマリーナ

■住所：神奈川県三浦市三崎町小網代 1286 ■TEL：046-882-4315
 ■定休日：火曜日(4～7・9月)火・水曜日(10～3月)無休(8月)
 ■営業時間：9:00～18:00
 ■E-mail：s-rental@riviera.co.jp ■URL：https://www.riviera.co.jp/marina/seabornia/index.html



■クラブ艇 ●BayFisher20 ●YFR-24 ●F.A.S.T.23



マリーナ情報

- 駐車料金：1,000/1日1台
- 使用後の洗艇：スタッフによる洗艇の場合5,500円
- 取扱いカード会社：VISA/JCB/AMEX/UC/DC/DINERS/BC/SAISON
- ビジター棧橋：220円/1ft
- 安全レクチャー：初回のみ必須

油壺京急マリーナ

■住所：神奈川県三浦市三崎町諸磯 1574 ■TEL：046-882-2720
 ■定休日：火曜日(祝日の場合は水曜日)/8月：無休/シーズンオフ：火・水曜日
 ■営業時間：9:00～17:00(シーズン毎に変動)
 ■E-mail：kqmarina_n3q@keikyuu-group.jp ■URL：http://www.aburatsubo-kqmarina.com/



■クラブ艇 ●F.A.S.T.23



マリーナ情報

- 駐車料金：2台目より1台毎に550円
- 使用後の洗艇：スタッフによる洗艇の場合：3,300円
- シャワー料金：無料・更衣室あり
- クレジットカード：対応不可
- 安全レクチャー：初回のみ必須

湘南サニーサイドマリーナ

チャーター

■住所：神奈川県横須賀市芦名 1-17-8 ■TEL：046-857-2700
 ■定休日：火曜日(7～8月頃は無休。9～6月は弊社カレンダーに準ずる。マリーナHPカレンダーをご参照ください)
 ■営業時間：8:30～17:30
 ■E-mail：ysrbc@sunnyside.co.jp ■URL：http://www.sunnyside.co.jp



■クラブ艇 ●ベイフィッシャー20 ●F.A.S.T.23(3隻) ●F.A.S.T.26(4隻) ●SR-X(2隻) ●SRR-X24 ●YFR-24(3隻) ●YFR-27(3隻) ●FR23 ●S-QUALO(2隻) ●SR330 ●AX220



マリーナ情報

- 駐車料金：2台目より1台毎に1,100円
- 取扱いカード会社：VISA/MASTER/他多数
- ビジター棧橋：完全予約制(要問合せ)
- トーイングは可能ですが傷害保険の加入をお勧めします。(マリーナでも加入できます)
- 早朝出港可(要問合せ)
- 安全レクチャー：初回のみ必須

葉山マリーナ

■住所：神奈川県三浦郡葉山町堀内 50-2 ■TEL：046-875-0002
 ■定休日：火曜日（季節により変更あり）
 ■営業時間：9:00～17:00
 ■E-mail：yoyaku@hayamamarina.com ■URL：https://hayamamarina.com



マリーナ情報

- 駐車料金：1,000円/1日
 （シースタイルご利用の方は2台まで）
- 取扱いカード会社：VISA/DC/UC
- シャワー利用：550円/1人
- 安全レクチャー：初回利用時別途 3,300円/1人



- クラブ艇 ● F.A.S.T.26
 ● ベイフィッシャー20 ● F.A.S.T.23（2隻）
 ● AX220



※東京湾への進入禁止

小坪マリーナ

■住所：神奈川県逗子市小坪 4-27-12 ■TEL：0467-23-1516
 ■定休日：火曜日（火曜日祭日の場合は翌日） 夏季は無休で営業
 ■営業時間：9:00～17:00
 ■E-mail：info@kotubomarina.co.jp ■URL：http://www.kotubomarina.co.jp



マリーナ情報

- 駐車料金：1,100円/1台
- ペット同伴：リード必須
- 取扱カード会社：VISA/MASTER/JCB/DINNERS/AMEX 他 電子マネーも可
- 安全レクチャー：初回のみ必須（3,300円/税別）



- クラブ艇
 ● AX220 ● SR-X ● F.A.S.T.23



葉山港

■住所：神奈川県三浦郡葉山町堀内 50 番地 ■TEL：046-875-1504
 ■定休日：火曜日（7～8月無休・火曜日が祝日場合翌日）・年末年始
 ■営業時間：8:00～17:00
 ■E-mail：hayama-port@sunnyside.co.jp ■URL：https://www.hayama-port.jp/rentalboat/



マリーナ情報

- 駐車料金：840円/1日（シースタイルの場合）
- 使用後の洗艇：不要
- 取り扱いカード：VISA/MASTER/JCB/AMEX/DINNERS他
- 電子マネー：交通系/ID/楽天Edy
 各種QRコード決済OK
- 安全レクチャー：初回のみ必須



- クラブ艇 ● ベイフィッシャー20（2艇）
 ● F.A.S.T.23 ● AX220 ● SR-X24
 ● YFR-24 ● SR-X



湘南ライセンス江の島会場

■住所：神奈川県藤沢市片瀬海岸 1-12-17 ■TEL：0466-27-5005
 ■定休日：無休
 ■営業時間：8:30～17:30
 ■E-mail：info@shonanlicense.co.jp ■URL：http://www.shonanlicense.co.jp



マリーナ情報

- 駐車料金：1時間：220円/12時間：880円
 （藤沢市東浜駐車場）
- 使用後の洗艇：1,100円（税込）
- シャワー料金：500円（税込）
- 取り扱いカード会社：ほぼ全て使用可能
- ペット同伴：ご来店は可 但し、大型ペットは不可
- 安全レクチャー：初回のみ必須/安全レクチャーのみの場合：8,800円



- クラブ艇
 ● AX220 ● YFR-24 ● FR-20LS（2艇）



コグレマリンサービス

WR

■住所：神奈川県平塚市馬入2176 プリーズ湘南内 ■TEL：080-3570-2848
 ■定休日：火曜日
 ■営業時間：9:00～17:00
 ■E-mail：info@kogurems.com ■URL：http://kogurems.com/



■クラブ艇 ●FX HO(2隻)
 ●F.A.S.T.23 ●YFR-27HMEX ●VX



マリーナ情報

- 施設使用料：JET3,500円 ポート6,000円を別途頂いております。※平塚新港から出航の場合：上記に加え別途4,000円～
- ペット同伴可
- 駐車料金：1台目無料 2台目以降1台につき¥500
- WRライディングスクール情報
 - 開催日：水曜日・土曜日（要問い合わせ）
 - 料金：16,500円
- 安全レクチャー：初回のみ必須（5,000円）

片倉ボートマリーナ

■住所：神奈川県平塚市札幌町 43-21 ■TEL：0463-22-5738
 ■定休日：火・第三水曜日 祝日の場合振替あり
 ■営業時間：平日 8:00～17:00 / 土・日・祝 7:00～17:00
 ■E-mail：kbn@maple.ocn.ne.jp ■URL：http://www.katakuraboat.net



■クラブ艇 ●F.A.S.T.23 (3隻) ●YFR-24 (2隻)



マリーナ情報

- 駐車料金：無料(1台) 2台目以降 1,000円/1台
- 使用後の洗艇：550円
- 取扱いカード会社：VISA
- 施設利用料：1,100円
- 安全レクチャー：初回のみ必須

湘南マリーナ

■住所：神奈川県平塚市榎木町 11 グランドビクトリア 1F ■TEL：0463-23-8882
 ■定休日：火曜日（その他年間予定表に定める臨時休業あり）
 ■営業時間：7:00～17:00
 ■E-mail：mail@shonanmarina.jp ■URL：https://www.shonanmarina.jp/



■クラブ艇 ●YFR-24 ●F.A.S.T.23 ●SR-X



マリーナ情報

- 使用後の洗艇：スタッフによる洗艇の場合：3,300円 WR無料
- シャワー料金：無料
- 駐車料金：無料
- 取扱いカード会社：VISA/MASTER
- 安全レクチャー：初回のみ必須
- WRライディングスクール情報
 - 開催日：問い合わせ ○料金：16,500円
- その他：施設利用料 3,300円/日

真鶴ベイマリーナ

■住所：神奈川県足柄下郡真鶴町真鶴 1117 番地 ■TEL：0465-68-1201
 ■定休日：水曜日
 ■営業時間：平日 8:30～17:00 / 土日祝 8:00～17:00
 ■E-mail：info@manazuru.co.jp ■URL：http://www.manazuru.co.jp/



■クラブ艇 ●SR-X



マリーナ情報

- 駐取扱カード会社：VISA/Master/JCB/American Express/Diners/銀聯
- 駐車料金：1台無料 2台目以降1台につき1,000円
- 安全レクチャー：初回のみ必須

ザ・プリンス 箱根芦ノ湖

■住所：神奈川県足柄下郡箱根町元箱根 144 ■TEL：0460-83-1112
 ■定休日：不定休
 ■営業時間：10:00～17:00
 ■E-mail：hakone@princehotels.co.jp ■https://www.princehotels.co.jp/the_prince_hakone/



■クラブ艇
 ●FR-23Active Sedan



マリーナ情報

- 駐車料金：無料(1台まで)
 - 取扱いカード会社：VISA/MASTER/JCB/アメックス/UC/DC/ダイナース/UFJ/NICOS/SAISON/SEIBU PRINCE CLUBカード セゾン
 - 安全レクチャー：実施しない（事前に他のマリーナで利用された方のみレンタルが可能です）
- ※レンタル代とは別途、出航手続き事務手数料が必要となります。(500円)
- ※釣りをされる場合は別途、遊漁証が必要となります。

伊東サンライズマリーナ

■住所：静岡県伊東市湯川 571 番地 19 ■TEL：0557-38-7811
 ■定休日：火曜日（無休：7～8月）
 ■営業時間：4～9月 8:30～17:30（土・日・祝 8:00～18:00）／10～3月 8:30～17:00
 ■E-mail：mformmail@ito-sunrisemarina.co.jp ■http://ito-marinetown.co.jp



■クラブ艇 ●F.A.S.T.23



マリーナ情報

- シャワー料金：550円/1名
 - 取扱いカード会社：VISA/MASTER/JCB/DINERS/DC/AMERICAN EXPRESS
 - ビジター桟橋：日中55円/ft 泊49ft以下330円/ft・50ft以上440円/ft
- ※6週間前より予約受付（給水可・給電不可）
- 使用後の洗艇：必須
 - 安全レクチャー：初回のみ必須

駿河湾・山中湖・諏訪湖エリア



ヤマハマリーナ沼津

チャーター

■住所：静岡県沼津市江浦 514 ■TEL：055-939-0311
 ■定休日：火・水曜日
 ■営業時間：8:30～17:30／8:30～18:00（7月～9月）／8:30～17:00（12月～2月）
 ■URL：https://numazu.yamaha-marina.co.jp/



■クラブ艇 ●YFR-24 ●YFR-27 ●SRX-24
 ●F.A.S.T.23 ●F.A.S.T.26



マリーナ情報

- 施設使用料：550円/1人
- 取扱いカード会社：JCB/VISA/DC/DINERS/NICOS
- 安全レクチャー：初回のみ必須

富士ボートイング（静浦マリーナ）

■住所：静岡県沼津市馬込 19-4 ■TEL：055-933-3600
 ■定休日：毎週火曜日、第2水曜日、第4・5水曜日、年末年始
 ■営業時間：8:00～18:00（5～9月）／8:00～17:00（4・10月）／8:30～16:30（11～3月）
 ■E-mail：fujiboating03@fujiboating.co.jp ■URL：http://www.fujiboating.co.jp/



マリーナ情報

- 使用後の洗艇：生餌使用の場合は洗い流して下さい
- 安全レクチャー：初回のみ必須



クラブ艇

● F.A.S.T.23 ● SR-X ● AX220



コグレマリンサービス山中湖ゲレンデかつらやボートハウス

WR

■住所：山梨県南都留郡山中湖村山中 226 ■TEL：0555-62-5500
 ■定休日：不定休
 ■営業時間：7:00～17:00
 ■E-mail：info@katsuraya-boat.jp ■URL：http://katsuraya-boat.jp/



マリーナ情報

- 施設使用料：1,100円/1名
- 取扱いカード会社：ご利用については事前にお問い合わせください。
- WRライディングスクール情報：
 - 開催日：営業日（要問い合わせ）
 - 料金：16,500円



クラブ艇

● FXHO



富士山羽衣マリーナ

■住所：静岡県静岡市清水区折戸 2-1-3 ■TEL：054-337-1113
 ■定休日：水・木曜日 祝日は営業
 ■営業時間：8:30～17:30
 ■E-mail：info@fujisan-hagoromo-marina.jp ■URL：http://fujisan-hagoromo-marina.jp



マリーナ情報

- 駐車料金：500円/1日1台
- ロッドホルダー（レンタル）：500円/1台に付き
- お支払い：現金のみ
- 使用後の洗艇：必要
- 安全レクチャー：初回のみ必須



クラブ艇

● F.A.S.T.23



ハクタカマリン

■住所：山梨県南都留郡山中湖村山中58 ■TEL：070-5561-6292
 ■定休日：無休 ■営業時間：7:00～17:00
 ■E-mail：hakutaka.marine@gmail.com
 ■URL：http://hakutaka-marine.com/



マリーナ情報

- 施設使用料：550円/1名
- 取扱いカード会社：VISA/Master Card/AMERICAN EXPRESS
- *レンタル時間外での施設使用料：+550円/1名
- 安全レクチャー：希望者のみ（5,500円）



クラブ艇

● AX220



ウインドウェーブ

■住所：長野県諏訪市湖岸通り1-4-1 ■TEL：0266-52-2285
 ■定休日：4月～11月末まで無休（8月15日除く）12月～3月休業
 ■営業時間：6:00～17:00
 ■URL：<https://wind-wave.jp>



■クラブ艇 ●SR-X



マリーナ情報

- 安全レクチャー：初回のみ全員
- シャワー料金：600円
- 取扱カード：アメックスカード以外ご利用可能

富士マリーナ

WR

■住所：静岡県浜松市中央区呉松町1229 ■TEL：053-487-0884
 ■定休日：火曜日
 ■営業時間：8:00～17:00
 ■E-mail：fuji-m@minos.ocn.ne.jp ■URL：<https://www.marine-dealers.net/fuji-m/>



■クラブ艇

- F.A.S.T.23 ●YFR-24 ●SR-X
- ベイフィッシャー20 ●VX



マリーナ情報

- 駐車料金：3台目より1台毎1,100円
- 使用後の洗艇：汚れがひどい場合は必要
- 取扱いカード会社：VISA/MASTER
- 安全レクチャー：希望者のみ
- WRライディングスクール情報：
 - 開催日：営業日の平日指定日
 - 時間：約3時間 ○料金：16,500円

浜名湖・三河湾・伊勢湾エリア



- | | |
|-----------------------|-----------------------|
| 1 富士マリーナ | 8 ラグナマリーナ |
| 2 ハーバージョナサン | 9 マリンショップアルファ 西浦シーサイド |
| 3 東急マリーナ浜名湖 | 10 INCマリン |
| 4 ベルマリン | 11 ダイイチ名古屋店 海蔵 |
| 5 ヤマハマリーナ浜名湖 | 12 マリーナ河芸 |
| 6 マリンショップアルファ 伊良湖マリーナ | 13 鳥羽マリーナ |
| 7 三河みとマリーナ | 14 伊勢志摩マリーナ |

マリンショップジョナサン大崎

■住所：静岡県浜松市浜名区三ヶ日町大崎45 ■TEL：080-5134-2557
 ■定休日：火曜日・水曜日
 ■営業時間：9:00～17:00
 ■E-mail：jona3.hamanako@gmail.com ■URL：<https://jonathan-osaki.my.canva.site/hamanako>



■クラブ艇 ●SR-X



マリーナ情報

- 施設使用料：クラブ艇の定員を超える場合、超過人数に対して施設使用料：550円/人
- 安全レクチャー：初回のみ必須

東急マリーナ浜名湖

■住所：静岡県浜松市浜名区三ヶ日町大崎 372 ■TEL：053-526-1515
 ■定休日：無休
 ■営業時間：9:00～17:00
 ■E-mail：info-hasp@tokyu-rs.co.jp ■URL：https://www.tokyu-hamanako-sports.com/



マリーナ情報

- 施設使用料：550円/1名
- 取扱いカード会社：VISA/DC/JCB/TOP
- 安全レクチャー：希望者のみ
- *現在休止中です。

ベルマリン

WR

■住所：静岡県湖西市利木 482 ■TEL：053-578-3210
 ■定休日：火曜日、冬期（月・火）
 ■営業時間：8:00～17:00
 ■E-mail：info@bellmarine.co.jp ■URL：https://www.bellmarine.co.jp



マリーナ情報

- 駐車料金：3台目以降1,100円
- 施設使用料：1,100円/1艇
- 取扱いカード会社：VISA/MASTER/JCB
- 安全レクチャー：希望者のみ
- WRライディングスクール情報
 - 開催日：営業日の平日指定日
 - 料金：16,500円

ヤマハマリーナ浜名湖

■住所：静岡県湖西市入出字長者 1380 ■TEL：053-578-1114
 ■定休日：火・水曜日
 ■営業時間：9:00～17:30（3～6・10月）／9:00～18:00（7～9月）／9:00～17:00（11～2月）
 ■URL：https://hamanako.yamaha-marina.co.jp/



■クラブ艇 ●AX220（2隻）●FR-20LS（2隻）
 ●YFR-24



マリーナ情報

- 施設使用料：レンタル艇の定員以内1,100円/1艇
定員を超える場合、550円/人
- 取扱いカード会社：JCB/VISA/ AMERICAN EXPRESS/Mastercard
- ビジター桟橋：電話連絡が必要。シーズン中はお断り
する場合がございます
- 安全レクチャー：初回のみ必須（2,200円）

マリンショップアルファ伊良湖マリーナ

■住所：愛知県田原市伊良湖町宮下 3000-2 ■TEL：0531-35-6968
 ■定休日：不定休
 ■営業時間：9:00～16:30
 ■E-mail：info-alpha@marinejet.co.jp ■URL：http://www.marinejet.co.jp/



■クラブ艇 ●SR-X ●F.A.S.T.23



マリーナ情報

- 取扱いカード会社：VISA/MASTER/JCB
- 施設使用料：同伴者は1名につき550円
- 持ち込みBBQ可能です。（事前にお問い合わせください）
- 安全レクチャー：初回のみ必須（有料）

三河みとマリーナ

■住所：愛知県豊川市御津町御幸浜 1-1-21 ■TEL：0533-76-3100
 ■定休日：火曜日（GW、お盆を除く）
 ■営業時間：9:00～17:00
 ■E-mail：info@mikawamito-marina.com ■URL：https://mikawamito-marina.com/web/



■クラブ艇 ●AG-21BR ●F.A.S.T.26



マリーナ情報

- 駐車料金：出航届受付時、フロントへ駐車券をご提出ください。
- 取扱いカード会社：VISA/MASTER/JCB/AMEX/DINERS
- ペット同伴：建物内は不可
- 安全レクチャー：初回のみ必須：1,650円

マリンショップアルファ 西浦シーサイド

WR

■住所：愛知県蒲郡市西浦町倉舞 52 ■TEL：0533-57-5315
 ■定休日：月曜日・年末年始
 ■営業時間：8:30～17:00（4月～9月）／9:00～16:00（10月～3月）
 ■E-mail：info-alpha@marinejet.co.jp ■URL：http://www.marinejet.co.jp/

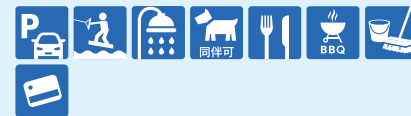

■クラブ艇 ●FR-20LS ●AR195 ●FX HO ●VX

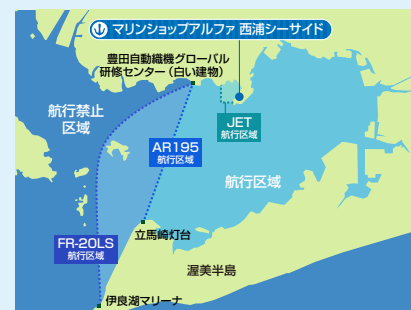

マリーナ情報

- シャワー料金：会員様のみ無料
- 取扱いカード会社：ほぼ全て使用可能
- WRライディングスクール情報：平日限定
○料金：16,500円

ラグナマリーナ

■住所：愛知県蒲郡市海陽町 2-1 ■TEL：0533-58-2950
 ■定休日：木曜日（祝日、お盆の木曜日は営業）
 ■営業時間：9:00～17:00／8:00～18:00（7～9月 土・日・祝日）
 ■URL：https://www.lagunamarina.co.jp/



■クラブ艇 ●AX220 ●FR-20
●SR-X ●YFR-24



マリーナ情報

- 取扱いカード会社：VISA/MASTER/JCB/AMEX
- 施設使用料：550円（中学生以上1名）
- ペット同伴：クラブハウス内不可
- 安全レクチャー：初回のみ必須

INC マリン

■住所：愛知県西尾市一色町坂田新田冲向 104 ■TEL：0563-72-3080
 ■定休日：火曜日
 ■営業時間：8:00～17:30
 ■E-mail：marin-in@katch.ne.jp ■URL：https://www.i-first.info/inc



■クラブ艇 ●F.A.S.T.23



マリーナ情報

- 安全レクチャー：初回のみ必須

ダイイチ名古屋店海蔵

■住所：愛知県名古屋市中区神戸町 1001 ■TEL:052-679-5601
 ■定休日：火・水曜日
 ■営業時間：9:30-17:30 (季節により変動)
 ■URL: <https://www.wan-wan.co.jp/marine/index.html>



■クラブ艇
 ●AX220 ●F.A.S.T.23



マリーナ情報

- 取扱いカード会社：VISA/MASTER/JCB
- ペット同伴：可能。敷地内ではリードをする等マナーを守ってください。
- 安全レクチャー：希望者のみ

マリーナ河芸

■住所：三重県津市河芸町東千里 854-3 ■TEL: 059-245-5001
 ■定休日：火曜日 (12月～3月は火・水曜日定休)
 ■営業時間：9:00～18:00
 ■URL: <https://www.marina-kawage.co.jp>



■クラブ艇 ●AX220 ●FR20LS
 ●YFR-24 ●F.A.S.T.23 (2隻)



マリーナ情報

- シャワー料金：550円/1名
- 取扱いカード会社：VISA/MASTER/DC/JCB/DINERS/第一信販/Paypay
- ペット同伴：敷地内ではリードをする等マナーを守ってください。犬用ライジャケの貸出し有り。550円/回
- ピジター桟橋：2時間まで2,000円/カフェご利用の場合は1,000円
- 安全レクチャー：希望者のみ

鳥羽マリーナ

■住所：三重県鳥羽市千賀町釜ヶ谷58 ■TEL:0599-33-6193
 ■定休日：毎週 火曜日、水曜日
 ■営業時間：8:30～17:30
 ■URL: <https://toba-marina.com>



■クラブ艇 ●F.A.S.T. 23 ●SR-X



マリーナ情報

- 安全レクチャー：初回のみ必須(1,100円)

伊勢志摩マリーナ

■住所：三重県度会郡南伊勢町船越 3113 ■TEL:0599-66-0933
 ■定休日：毎週 火曜日 (GW、お盆、正月を除く)
 ■営業時間：8:00～17:00
 ■E-mail: s-syh@iseshimamarina.com ■URL: <https://www.iseshimamarina.com/>



■クラブ艇 ●YFR-24



マリーナ情報

- 取扱いカード会社：VISA/MASTER/JCB/Pay pay
- 安全レクチャー：初回のみ必須(1,650円)

若狭・丹後・福井・金沢・富山湾エリア

- ① 日本海マリン 城光寺マリーナ
- ② さざなみマリン
- ③ 吉崎屋商会マリーナ
- ④ 三国マリーナ
- ⑤ マリンポート美浜
- ⑥ 小浜マリーナ
- ⑦ うみんぴあ大飯マリーナ
- ⑧ 舞鶴セントラルマリーナ
- ⑨ 田井宮津ヨットハーバー
- ⑩ マリントピア 宮津ハーバー
- ⑪ マリントピア マリーナ
- ⑫ 城崎温泉マリーナ



さざなみマリン

住所：石川県金沢市大野町 4 丁目甲 19 TEL：076-213-6990
 定休日：火曜日／お盆／年末年始
 営業時間：9:00 ～ 18:00
 E-mail：sazanami@m.email.ne.jp URL：http://www.sazanami-marine.com



クラブ艇 ● YFR-24



マリーナ情報

■安全レクチャー：希望者のみ実施

日本海マリン城光寺マリーナ

住所：富山県高岡市城光寺 120 番地 TEL：0766-44-8558
 定休日：火曜日 / 第 2・4 水曜日 (3 ～ 10 月) / 火・水曜日 (11 ～ 2 月) / 年末年始
 営業時間：8:30 ～ 17:30
 E-mail：nmarin@ruby.ocn.ne.jp URL：http://www.nihonkai-marine.co.jp



クラブ艇 ● YFR-24 (2 隻)



マリーナ情報

●取扱いカード会社：VISA/JCB/NICOS/MASTER/AMEX
 ■安全レクチャー：初回のみ必須

吉崎屋商会マリーナ

住所：福井県あわら市浜坂 3-4 TEL：0776-79-1541
 定休日：火曜日 (12 月 22 日～翌年 3 月 31 日迄はレンタル休止)
 営業時間：9:00 ～ 17:30 (土・日・祝のみ早朝出港対応可。ご相談下さい)
 E-mail：yamahady34b@gmail.com URL：http://www.yoshisakiyasyoukai.com/marina



クラブ艇 ● F.A.S.T.23 (1 隻)



マリーナ情報

■安全レクチャー：初回のみ必須

三国マリーナ

■住所：福井県坂井市三国町新保 42 ■TEL：0776-82-5511
 ■定休日：火曜日（4～10月）／火・水曜日（11・3月）／（12～2月レンタル休止）
 ■営業時間：9：00～17：00
 ■E-mail：info@392marina.com ■URL：https://www.392marina.com/



マリーナ情報

- 駐車料金：1台無料、2台目以降1台につき1,100円
- ペット同伴：可（マナー遵守）
- 安全レクチャー：初回のみ必須（有料）



クラブ艇

● AX220 ● SR-X ● F.A.S.T.23



小浜マリーナ

■住所：福井県小浜市甲ヶ崎 9-25 ■TEL：0770-53-1173
 ■定休日：火曜日（12～3月冬季休業）
 ■営業時間：8:30～16:00（最終帰港時間）
 ■E-mail：info@obama-marina.com ■URL：https://www.obama-marina.com



マリーナ情報

- 安全レクチャー：実施しない



クラブ艇

● F.A.S.T.23(3隻)



航行区域は会員様の免許区分ならびに利用艇の船舶検査証書が定める航行区域となります。

マリンポート美浜

■住所：福井県三方郡美浜町早瀬 14-51 ■TEL：0770-32-0348
 ■定休日：木曜日（12～3月）、年末年始（冬季期間はお問い合わせください）
 ■営業時間：8:00～17:00
 ■E-mail：ozboat@kl.mmnet-ai.ne.jp ■URL：http://wakasa-ozmarine.com/



マリーナ情報

- 取扱カード会社：VISA/MASTER/AMEX/DINERS/JCB、他
- ビジター桟橋：要予約。船の大きさにより料金が異なります
- 安全レクチャー：実施しない



■ クラブ艇 ● AX220 (2隻) ● SR-X (2隻)
 ● F.A.S.T.23 (5隻) ● YFR-24



航行区域は会員様の免許区分ならびに利用艇の船舶検査証書が定める航行区域となります。

うみんぴあ大飯マリーナ

■住所：福井県大飯郡おおい町成海 1-16-2 ■TEL：0770-77-2410
 ■定休日：火曜日（4～10月）／火・水曜日（11～3月）／年末年始
 ■営業時間：9時～18時(3月～10月)、9時～17時30分(11月～2月)、8時～18時(7・8月土日祝)
 ■E-mail：u-ohi@marinajapan.jp ■URL：https://uminpia-ohi-marina.marinajapan.jp



マリーナ情報

- ペット同伴：必ず飼い主の制御下におき、他人に危害を与えないこと。マナーを守ること
- クラブハウス内シャワー利用不可
- レンタル利用後の洗艇：必須（スタッフ依頼の場合 2,200円 or 3,300円（汚れがひどい場合）/現金のみ）
- 安全レクチャー：実施しない



クラブ艇

● SR-X ● YFR-24



舞鶴セントラルマリーナ

■住所：京都府舞鶴市字長浜宮谷 820-1 ■TEL：0773-66-2880
 ■定休日：火曜日（3～11月）／火・水曜日（12～2月）
 ※月毎で変わるので、ホームページでご確認ください。
 ■営業時間：9:00～18:00 ■URL：<http://www.daitsu-g.co.jp/marina/shisetu.html>



■クラブ艇
 ●F.A.S.T.23



マリーナ情報

- 取り扱いカード：VISA/JCB/AMERICAN EXPRESS/mastercard
- 施設利用：シャワー有料
- 安全レクチャー：希望者のみ

マリントピア宮津ハーバー

■住所：京都府宮津市波路 400 ■TEL：0772-22-8866
 ■定休日：火曜日（火曜日が祝日の場合は営業）
 ■営業時間：8:00～17:00
 ■E-mail：miyazuharbor@marinetopia.jp ■URL：<https://www.marinetopia-marina.jp/harbor/>



■クラブ艇
 ●YFR-24（2隻）



マリーナ情報

- 取り扱いカード：VISA,JCB,AMERICAN EXPRESS,Diners Club,mastercard
 スマホ決済可能、交通系ICカード可能
- 安全レクチャー：希望者のみ

田井宮津ヨットハーバー

■住所：京都府宮津市田井 277-1 ■TEL：0772-22-6776
 ■定休日：月曜日（祝日の場合は翌平日）
 ■営業時間：8:00～18:00（7月～9月末まで）8:00～17:00（10月～6月末まで）



■クラブ艇 ●F.A.S.T.23 ●YFR24



マリーナ情報

- 駐車料金：500円（無料券配布）
- ビジター桟橋：要電話予約。料金はマリーナへお問合せ
- 安全レクチャー：希望者のみ

マリントピアマリーナ

■住所：京都府宮津市日置 3784 ■TEL：0772-27-0700
 ■定休日：火曜日（火曜日が祝日の場合は営業）
 ■営業時間：8:00～18:00
 ■E-mail：marina@marinetopia.jp ■URL：<http://www.marinetopia.jp/MARINA/>



■クラブ艇 ●F.A.S.T.23 ●F.A.S.T.26
 ●YFR24 ●S-QUALO ●SR330



マリーナ情報

- 施設使用料：シャワー無料（夏季のみ）。その他の施設は利用不可
- 取扱いカード会社：VISA/JCB/AMERICAN EXPRESS/Diners Club/mastercard/
 スマホ決済可能、交通系ICカード可能
- 安全レクチャー：希望者のみ（5,500円）

城崎温泉マリーナ

■住所：兵庫県豊岡市城崎町楽々浦 343 ■TEL：0796-32-2565
 ■定休日：火曜日（祝日の場合、翌平日）
 ■営業時間：8:00～17:00（10月～3月）、8:00～18:00（4月～9月）
 ■E-mail：kinosaki.rental@gmail.com ■URL：https://www.kinosaki-marina.com



■クラブ艇
 ●F.A.S.T.23



マリーナ情報

●シャワー料金：200円（1人）
 ■安全レクチャー：無料
 *現在休止中です。

マリンショップオグリ

WR

■住所：滋賀県彦根市松原 2-2-19 ■TEL：0749-22-0862
 ■定休日：日曜日（11～2月）
 ■営業時間：9:00～18:00
 ■E-mail：oguri@oguri-marine.com ■URL：http://www.oguri-marine.jp/



■クラブ艇 ●FX HO



マリーナ情報

●取扱いカード会社：VISA/JCB、Mastercard/UC/
 AmericanExpress/Diners/PayPay対応可能
 ■WRライディングスクール情報：
 ○開催日：お問い合わせください ○料金：16,500円

琵琶湖エリア



イワキプランニング

WR

■住所：滋賀県高島市今津町浜分 30-1 ■TEL：070-2802-9013
 ■定休日：火曜日（7～9月：無休）
 ■営業時間：9:00～18:00（4～9月）／9:00～17:30（10～3月）
 ■E-mail：marine@iwaki-p.com ■URL：http://iwaki-p.com/



■クラブ艇
 ●AR195 ●FX HO ●VX



マリーナ情報

●施設使用料：会員本人様無料
 ゲスト同伴者様／有料
 ●駐車料金：レンタル艇利用で1台分無料（2台目以降有料）
 ●シャワー料金（温水シャワー）：有料
 ■WRライディングスクール情報：
 ○開催日：お問い合わせください ○料金：16,500円
 ■AR195ご利用の場合は安全レクチャーの受講が必要となります

セーリングスポットワニ

WR

■住所：滋賀県大津市和邇南浜 364 ■TEL：077-594-3545
 ■定休日：無休（5～9月）／木・金曜日（4・10月）／クローズ（11～3月）
 ■営業時間：9:00～18:00（5～9月）／10:00～17:00（10～4月）
 ■E-mail：info@sswani.com ■URL：http://www.sswani.com



■クラブ艇 ●FX-HO(2隻) ●VX
 ●ベイフィッシャー20 ●AR195



マリーナ情報

- 駐車料金：2台目以降1,000円
- 施設使用料：レギュラーシーズン（6月30日までと9月16日から）
1名～10名：600円/1人
11名を超えた大人：1,500円/1人
子供：0歳～12歳：550円/1人
- 取扱いカード会社：VISA/MASTER/JCB/AMEX/DINERS
- 安全レクチャー：実施しない
- WRライディングスクール情報 ○料金：16,500円

ヤマハマリーナ琵琶湖

チャーター

■住所：滋賀県大津市下阪本 5-2-2 ■TEL：077-578-2182
 ■定休日：火曜日（5月～9月）／火・水曜（10月～4月）
 ■営業時間：9:00～18:00（4～9月）／9:00～17:00（10月～3月）
 ■E-mail：biwako@yamaha-motor.co.jp ■URL：https://biwako.yamaha-marina.co.jp



■クラブ艇 ●AX220(2隻) ●AG-21BR(2隻)
 ●FR-20LS(2隻) ●S-QUALO



マリーナ情報

- 駐車料金：2台目以降1,100円/1台
- 施設使用料：550円/1名 12歳以上は必要
- 取扱いカード会社：VISA/JCB/MASTER/UC/AMERICAN EXPRESS/DINERS
- ペット同伴：クラブハウス内は御遠慮下さい
- 安全レクチャー：実施しない

マリーナ雄琴

■住所：滋賀県大津市雄琴 5-10-56 ■TEL：077-578-4037
 ■定休日：火曜日（3～10月）火・水曜日（11～2月）／年末年始
 ■営業時間：9:00～18:00（5～9月）／9:00～17:00（10～4月）
 ■E-mail：info@mg-biwako.jp ■URL：http://www.mg-biwako.jp/



■クラブ艇 ●AX220



マリーナ情報

- シャワー料金：100円/5分間
- 安全レクチャー：実施しない
- *お支払いは現金のみとなります。

大阪・播磨・和歌山エリア



イナダマリン

WR

■住所：和歌山県田辺市天神崎 37-24 ■TEL：0739-25-1202
 ■定休日：不定期（6～9月末）／日曜日・祝祭日（10～5月末）
 ■営業時間：9：00～18：00
 ■E-mail：uky@mb.aikis.or.jp ■URL：https://www.inadamarine.com/

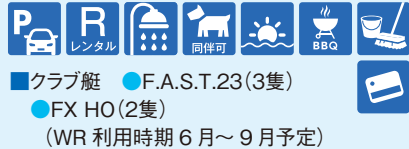

マリーナ情報

- 施設使用料：別途必要
- 取扱いカード会社：VISA/JCB/American Express
- ペット同伴：可(但しお預かりできません)
- 安全レクチャー：希望者のみ
- WRライディングスクール情報
- 開催日：要問い合わせ ○料金：16,500円

マリンルームオオタ

■住所：和歌山県和歌山市築港 6-17 ■TEL：073-433-3008
 ■定休日：火曜日・水曜日
 ■営業時間：9：00～17：00
 ■E-mail：info@mr-oota.com ■URL：http://www.mr-oota.com

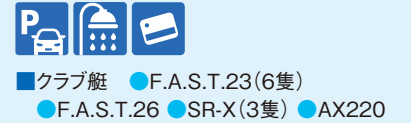

マリーナ情報

- 使用後の洗艇：生餌使用時は洗い流してください
- 取扱いカード会社：JCB/VISA/MASTER/AMEX/DINERS
- 安全レクチャー：実施しない

ナカヤマリーナ

■住所：和歌山県日高郡由良町江ノ駒 1 番地 ■TEL：0738-65-1248
 ■定休日：火曜日・第2・4水曜日（4～11月）／火・水曜日（12～3月）
 ■営業時間：営業時間：8：00～17：00 予約により日の出より出港可
 ■E-mail：nakaya-marina@aqua.ocn.ne.jp ■URL：http://www.n-marina.com/

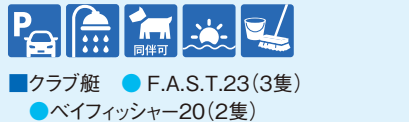

マリーナ情報

- 使用後の洗艇：生餌使用時は洗い流してください
- 安全レクチャー：実施しない

いずみさの関空マリーナ

■住所：大阪府泉佐野市りんくう往来北 6 番地 ■TEL：072-463-0112
 ■定休日：火曜日（3～10月）／火・水曜日（11～2月）
 ■営業時間：9：00～17：00
 ■E-mail：info@izumisano-kanku-marina.co.jp ■URL：http://www.izumisano-kanku-marina.co.jp/

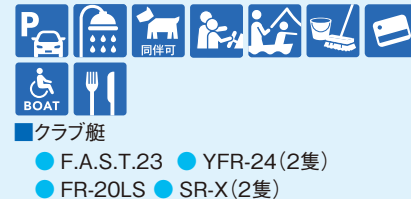

マリーナ情報

- 取扱いカード会社：VISA/JCB/American Express/mastercard(カード使用は本人名義に限ります)
- シャワー料金：220円/1回
- ペット同伴：クラブハウス内は不可 乗船は小型犬限定
- 氷販売：660円/6kg(1個)
- クラッシュアイス有(有料)
- 安全レクチャー：実施しない

阪南マリーナーオーシャン

■住所：大阪府岸和田市地蔵浜町 7 番地 ■TEL：072-432-5944
 ■定休日：火曜日（祝日の場合は翌平日）・年末年始
 ■営業時間：9:00～17:30（4～6月・10月）／9:00～18:00（7～9月）／9:00～17:00（11～3月）
 ■E-mail：info@ocean-marine.jp ■URL：https://www.ocean-marine.jp



マリーナ情報

- 取扱いカード会社：VISA/MASTER
- BBQ:施設使用料(1グループにつき)¥5,500
 ※食材、炭などをご持参ください
- ペット同伴可(建物内は不可)
- 安全レクチャー：希望者のみ(無料)
 ※早朝出港:条件あり・要問合せ

泉大津マリーナ

■住所：大阪府泉大津市汐見町 116 番地 ■TEL：0725-22-5964
 ■定休日：毎週火曜日・第2・4水曜日・年末年始
 ■営業時間：9:00～17:30（4月～6月・10月） 9:00～18:00（7月～9月） 9:00～17:00（11月～3月）
 ■E-mail：izumiotsu@ocean-marine.jp ■URL：https://ocean-marine.jp/



マリーナ情報

- 駐車料金：500円
- 取扱いカード会社：VISA/MASTER
- 安全レクチャー：なし

泉大津マリーナは、泉大津マリン株式会社よりオーシャンマリン株式会社が管理運営業務を委託されております。

クリエイションマリーナ

チャーター

■住所：大阪府堺市堺区北波止町 13 ■TEL：070-2167-9326
 ■定休日：火曜日
 ■営業時間：9:00～18:00
 ■E-mail：info@creation-marine.co.jp ■URL：http://www.creation-marine.co.jp/



マリーナ情報

- 駐車場：1日 500円
- 安全レクチャー：初回のみ必須

新西宮ヨットハーバー

チャーター

■住所：兵庫県西宮市西宮浜 4-16-1 ■TEL：0798-33-7707
 ■定休日：火曜日
 ■営業時間：9:00～17:00/9:00～17:30（夏季土・日・祝）
 ■E-mail：webmaster@sinnisi-yh.co.jp ■URL：http://www.sinnisi-yh.co.jp



マリーナ情報

- 駐車料金(※1台無料)
 - 15分以内のご利用 0円/15分
 - 入庫後15分以降 200円/60分 最大料金1,200円(24時間以内)
- 取扱いカード会社：JCB/VISA/DC/AMEX/DINERS等
- ペット同伴：建物内は不可
- 安全レクチャー：実施しない

「マリンインフォメーション」イオンモール神戸南

チャーター

- 住所：兵庫県神戸市兵庫区中之島2-1-1 イオンモール神戸南 1F ■TEL：078-599-5277
- 定休日：火・水曜日 ■営業時間：9:30～17:00
- E-mail：info@fishfulthinking.co.jp
- URL：https://www.marine-information.com/



- クラブ艇
- F.A.S.T.23(2隻)



マリーナ情報

- 駐車場：無料券あり
- 取扱いカード会社：VISA/JCB/Mastercard/AmericanExpress/Diners/交通系ICカード対応
- 安全レクチャー：希望者のみ

神戸ハーバーマリーナ

- 住所：兵庫県神戸市兵庫区遠矢浜町5番37号 ■TEL：078-671-3177
- 定休日：火・水曜日(ハイシーズン及び大型連休後等は不定休の為、お問い合わせください)
- 営業時間：9:00～終了時間はシーズンによって変わりますので、お問い合わせください。
- E-mail：koube@hinase-marina.co.jp ■URL：http://www.hinase-marina.co.jp



- クラブ艇
- F.A.S.T.23(2隻) ●YFR-24



マリーナ情報

- 駐車料金：1,100円
- シャワー料金：550円
- 安全レクチャー：初回のみ必須

須磨ヨットハーバー

- 住所：兵庫県神戸市須磨区若宮町1-1-4 ■TEL：078-735-5500
- 定休日：火曜日
- 営業時間：9:00～18:00(5月～9月)／9:00～17:00(10月～4月)
- E-mail：vaio@sea-c.com ■URL：http://www.suma-yh.jp/



- クラブ艇
- YFR-24(2隻)



マリーナ情報

- 駐車料金：600円(24時間/1回)
- 安全レクチャー：希望者のみ

ブルーライン淡路

WR

- 住所：兵庫県淡路市楠本374-7 ■TEL：0799-74-5610
- 定休日：火曜日(4～10月)／休業(11～3月)
- 営業時間：9:00～17:00(ご予約がない日は閉店しています)
- E-mail：bla28awaji@yahoo.co.jp ■URL：https://www.bla28.com



- クラブ艇
- FX H0(2隻)



マリーナ情報

- 施設使用料：有料
- 取扱いカード会社：VISA/Mastercard/PayPay対応
- 安全レクチャー：初回のみ必須
- WRライディングスクール：
 - 開催日：受講予約の上実施
 - 料金：16,500円

サントピアマリーナ

■住所：兵庫県洲本市小路谷 1276 ■TEL：0799-24-1694
 ■定休日：火曜日（7月）火・水曜日（10～3月）火曜日・隔週水曜日（4～6・9月）無休（8月）
 ■営業時間：9:00～17:00（7/20～8/31：金～日 8:30～18:30／月～木 9:00～18:00）
 ■E-mail：suntopia@helen.ocn.ne.jp ■URL：http://www.suntopiamarina.jp/



■クラブ艇 ●AX220



マリーナ情報

- シャワー：無料（夏季のみ）。その他の施設は利用できません。
- 支払い：現金のみ
- 安全レクチャー：実施しない

ヤマハ藤田オークマリーナ店

■住所：兵庫県たつの市御津町荻屋 1131-1 ■TEL：079-322-8800
 ■定休日：不定休
 ■営業時間：9:00～17:00
 ■E-mail：info@sea-c.com ■URL：http://www.seasea.jp



■クラブ艇 ●YFR-24

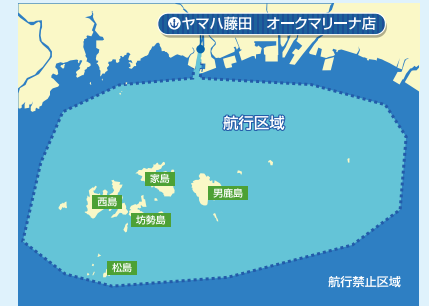

マリーナ情報

- 施設使用料：1,100円（シャワー、更衣室含む）
- 使用後の洗艇：11,000円（ボート/1回）
- 取扱カード会社：一般的なものはほぼ利用できます。
- 安全レクチャー：希望者のみ

播磨マリーナ

■住所：兵庫県高砂市曾根町 2710-64 ■TEL：079-448-1515
 ■定休日：火・水曜日（7・8月は一部火曜のみ）
 ■営業時間：9:00～18:00（3～10月土日祝）9:00～17:30（3～10月平日）9:00～17:00（11～2月）
 ■E-mail：harima@hinase-marina.co.jp ■URL：http://www.hinase-marina.co.jp



■クラブ艇 ●YFR-24 ●AX220



マリーナ情報

- シャワー料金：550円/1名
- 駐車料金：2台目以降 1,100円
- 安全レクチャー：希望者のみ

日生マリーナ赤穂店

■住所：兵庫県赤穂市御崎三崎山 37-19 ■TEL：0791-43-2233
 ■定休日：火・水曜日
 ■営業時間：9:00～18:00（3～10月土日祝）9:00～17:30（3～10月平日）9:00～17:00（11～2月）
 ■E-mail：akoh@hinase-marina.co.jp ■URL：http://www.hinase-marina.co.jp/



■クラブ艇 ●F.A.S.T.23 ●AX220



マリーナ情報

- シャワー料金：550円/1名
- 駐車料金：2台目以降 1,100円
- 安全レクチャー：実施しない

岡山エリア

- ① 日生マリーナ
- ② 日生マリーナ備前店
- ③ ナスポート牛窓マリーナ
- ④ 岡山マリン 宮浦マリーナ
- ⑤ 岡山マリン マリーナ岡山
- ⑥ オバタマリーナ



日生マリーナ備前店

- 住所：岡山県備前市浦伊部砂鼻 1183-2 ■TEL：0869-63-2300
 ■定休日：火・水曜日
 ■営業時間：9:00～18:00(3～10月土日祝) 9:00～17:30(3～10月平日) 9:00～17:00(11～2月)
 ■URL: <http://www.hinase-marina.co.jp/>



■クラブ艇

● F.A.S.T.23



マリーナ情報

- シャワー料金：550円/1名
 - レンタル用品：竿(リール・竿)貸し出し
1本セット：1,450円
 - 安全レクチャー：無料(希望者のみ)
- *現在休止中です。**

日生マリーナ

- 住所：岡山県備前市日生町寒河 38 ■TEL：0869-74-0500
 ■定休日：定休日 火曜日(4～9月) / 火・水曜日(10～3月)
 ■営業時間：9:00～18:00(3～10月 土・日・祝日) 9:00～17:30(3～10月平日) 9:00～17:00(11～2月)
 ■E-mail: yokoyama@hinase-marina.co.jp ■URL: <http://www.hinase-marina.co.jp/>



■クラブ艇

● F.A.S.T.23 ● AX220 ● VX



マリーナ情報

- 施設使用料：550円/1名
- 安全レクチャー：実施しない
- WRライディングスクール情報
- 開催日：お電話にてお問い合わせ
- 料金：16,500円

ナスポート牛窓マリーナ

- 住所：岡山県瀬戸内市牛窓町牛窓 4180 ■TEL：0869-34-2498
 ■定休日：火曜日(11～3月は月・火曜日) ※いずれも祝日の場合は営業
 ■営業時間：営業時間：平日 9:00～17:30 土日祝 8:30～17:30
 ■E-mail: nasu@nasu-boat.com ■URL: <http://www.nasu-boat.com>



■クラブ艇 ● F.A.S.T.23 ● AX220 ● SR-X

● YFR-24



マリーナ情報

- レンタルロッド有(スピニング・ベイト各4セット)
- 安全レクチャー：無し(出航前に危険箇所をお伝えします)

岡山マリン宮浦マリーナ

■住所：岡山県岡山市南区宮浦字大浜 681-1 ■TEL：086-267-3939
 ■定休日：火曜日（火曜日が祝日の場合は営業、翌水曜日が振替休日となります）
 ■営業時間：9:00～18:00（4～9月）／9:00～17:00（10～3月）
 ■E-mail：ombc1@helen.ocn.ne.jp ■URL：http://www.okayama-marine.com



マリーナ情報

- 取扱いカード会社：VISA/JCB（1回払のみ）
- 安全レクチャー：初回のみ必須



■クラブ艇 ●F.A.S.T.23 ●YFR-24
 ●ベイフィッシャー20



オバタマリーナ

■住所：岡山県倉敷市玉島乙島亀ノ首 49-63 ■TEL：086-522-5505
 ■定休日：月曜日・第3火曜日
 ■営業時間：8:30～17:30
 ■E-mail：obata-boat-m@mx1.tamatele.ne.jp ■URL：http://www.obataboat.com/



マリーナ情報

- シャワー：330円（税別）
- 安全レクチャー：希望者のみ



■クラブ艇 ●F.A.S.T.23（2隻） ●YFR-24



岡山マリンマリーナ岡山

■住所：岡山県岡山市南区郡八幡山 2 ■TEL：086-267-3311
 ■定休日：火曜日（火曜日が祝日の場合は営業、翌水曜日が振替休日となります）
 ■営業時間：9:00～18:00（4～9月）／9:00～17:00（10～3月）
 ■E-mail：ombc1@helen.ocn.ne.jp ■URL：http://www.okayama-marine.com



マリーナ情報

- 取扱いカード会社：VISA/JCB他（1回払のみ）
- 安全レクチャー：初回のみ必須



■クラブ艇 ●AX220 ●F.A.S.T.23 ●SR-X



広島・山口・山陰エリア

- 1 マリーナフェアウインド
- 2 藤田マリーナ
- 3 呉マリーナ
- 4 マグナムマリンハーバー吉浦
- 5 広島ベイマリーナ
- 6 ボートパーク広島
- 7 デルタマリン 江波マリーナ
- 8 広島観音マリーナ
- 9 徳山マリン・グリーンヤマトマリーナ
- 10 マリーナシーホース
- 11 ササキコーポレーションUBEマリーナ
- 12 境港公共マリーナ



マリーナフェアウインド

WR

■住所：広島県尾道市向島町 16058-191 ■TEL：0848-44-0007
 ■定休日：火・水曜日
 ■営業時間：9:00～17:00
 ■E-mail：fairwind@dock.co.jp ■URL：http://www.dock.co.jp/



■クラブ艇 ●FR-20LS ●AX220
 ●F.A.S.T.23 ●FX HO(2隻)



マリーナ情報

- シャワー料金：330円/1名
- 安全レクチャー：初回のみ(希望者)
- WRライディングスクール情報
- 開催日：電話にて事前予約

航行区域は会員様の免許区分ならびに利用艇の船舶検査証書が定める航行区域となります。

呉マリーナ

■住所：広島県呉市警固屋 9 丁目 6-3 ■TEL：0823-28-1344
 ■定休日：水曜日/第1・3・5木曜日(祝祭日は営業)
 ■営業時間：8:30～17:30
 ■E-mail：kuremarine@ybb.ne.jp



■クラブ艇
 ●YFR-24



マリーナ情報

- シャワー料金：100円/1回
- 取扱いカード会社：VISA/MASTER/JCB
- 安全レクチャー：実施しない

航行区域は会員様の免許区分ならびに利用艇の船舶検査証書が定める航行区域となります。

藤田マリーナ

■住所：広島県竹原市塩町 1-6-20 ■TEL：0846-22-0785
 ■定休日：火曜日
 ■営業時間：9:00～17:30
 ■E-mail：fujiteco@ruby.ocn.ne.jp



■クラブ艇
 ●F.A.S.T.23



マリーナ情報

- 安全レクチャー：希望者のみ

マグナム マリンハーバー吉浦

■住所：広島県呉市吉浦新町 1 丁目 5 番 ■TEL：0823-31-3060
 ■定休日：水曜日
 ■営業時間：8:30～17:30
 ■URL：http://www.magnum-marine.co.jp



■クラブ艇
 ●F.A.S.T.23



マリーナ情報

- シャワー料金利用：無料
- 安全レクチャー：希望者のみ

広島ベイマリーナ

■住所：広島県広島市南区元宇品町 42-16 ■TEL：082-255-6135
 ■定休日：月曜日・第3火曜日（祝祭日の場合は翌日を振替定休）／月曜日・第3・4火曜日（10～3月）
 ■営業時間：9:00～17:30
 ■E-mail：info@deltamarine.co.jp ■URL：https://www.deltamarine.co.jp



■クラブ艇 ●SR-X ●YFR-24 ●AX220
 ●F.A.S.T.23



マリーナ情報

- 駐車料金：レンタル利用者は無料
- 宿泊施設隣接、レストラン有
- トーイングチューブのレンタル有
- 安全レクチャー：希望者のみ

デルタマリン江波マリーナ

■住所：広島県広島市中区江波栄町 10-30 ■TEL：082-291-8125
 ■定休日：月曜日・第3火曜日（祭日の場合は営業）
 ■営業時間：9:00～18:00
 ■E-mail：info@deltamarine.co.jp ■URL：https://www.deltamarine.co.jp



■クラブ艇
 ●YFR-24 ●SR-X



マリーナ情報

- 早朝出港有り（要問い合わせ）
- 安全レクチャー：希望者のみ

ボートパーク広島

■住所：広島県広島市中区南吉島 1 丁目 1 番 ■TEL：082-249-2855
 ■定休日：火曜日
 ■営業時間：9:00～18:00
 ■E-mail：information@boatpark-hiroshima.co.jp ■URL：http://www.boatpark-hiroshima.co.jp



■クラブ艇
 ●F.A.S.T.23 ●ベイフィッシャー20



マリーナ情報

- 駐車料金：シースタイル利用者は1台分無料
- シャワー料金：100円/5分
- 安全レクチャー：希望者のみ

広島観音マリーナ

■住所：広島県広島市西区観音新町 4-14-6 ■TEL：082-234-7710
 ■定休日：火曜日（祝祭日の場合は翌日休）・12/29～1/3
 ■営業時間：9:00～17:00 / 8:00～18:00（7～9月土・日・祭）
 ■E-mail：office@kanon-marina.co.jp ■URL：http://www.kanon-marina.co.jp/



■クラブ艇
 ●FR-20LS ●SR-X（2隻）



マリーナ情報

- 駐車料金：一般の方・1時間/180円、6時間以降24時間まで1,030円※シースタイルご利用時は無料
- 取扱いカード会社：VISA/MASTER/JCB/AMEX等
- ビジター棧橋：有料（ビジター手続き）
- 安全レクチャー：初回のみ必須

徳山マリン・グリーンヤマトマリーナ

■住所：山口県周南市大島 1298 ■TEL：0834-84-0767
 ■定休日：月曜日
 ■営業時間：9:00～18:00（4～9月）／9:00～17:00（10～3月）
 ■E-mail：marint@tokumari.co.jp ■URL：http://www.tokumari.co.jp



■クラブ艇
 ●YFR-24



航行区域は会員様の免許区分ならびに利用艇の船舶検査証書が定める航行区域となります。

マリーナ情報

■安全レクチャー：実施しない
 ●I-pilotレンタル：3,300円／1回

ササキコーポレーション UBE マリーナ

■住所：山口県宇部市港町 1 丁目 13 番 7 号 ■TEL：0836-32-0656
 ■定休日：火曜日／月・火曜日（12～2月）
 ■営業時間：8:45～17:15
 ■E-mail：ubemarina@sasakico.jp ■URL：https://sasakico-corp.jp/offices/marine/ube/



■クラブ艇
 ●SR-X



航行区域は会員様の免許区分ならびに利用艇の船舶検査証書が定める航行区域となります。

マリーナ情報

■安全レクチャー：初回のみ必須
 ●I-PILOT標準装備

マリーナシーホース

■住所：山口県周南市栗屋奈切 118-13 ■TEL：0834-26-0444
 ■定休日：火曜日、第 1、3 水曜日（火曜祝日の場合翌日）
 ■営業時間：9:00～18:00（変動あり）
 ■E-mail：si-ho-su@image.ocn.ne.jp ■URL：http://www.marinaseahorse.jp



■クラブ艇
 ●AX220



マリーナ情報

●使用後の洗艇：スタッフによる洗艇の場合 3,300円
 ●シャワー料金：200円／1回
 ■安全レクチャー：実施しない
 *現在、休止中です。

境港公共マリーナ

■住所：鳥取県境港市新屋町 3458 ■TEL：0859-45-4151 ■定休日：無休（年末年始を除く）
 ■営業時間：6:00～20:00（4～10月）／7:00～19:00（11～3月）
 ■E-mail：sakai-m.marina@swan.ocn.ne.jp
 ■URL：http://www.sakaiminato-marina.server-shared.com/



■クラブ艇
 ●F.A.S.T.23



マリーナ情報

■安全レクチャー：希望者のみ

航行区域は会員様の免許区分ならびに利用艇の船舶検査証書が定める航行区域となります。

四国エリア



大鳴マリーナ

■住所：徳島県鳴門市鳴門町三ツ石字八軒浜 92 ■TEL：088-687-1108
■定休日：毎週火曜日 第3水曜日
■営業時間：夏季 8時30分～18時 冬季 9時～17時
■E-mail：info@daimei-m.com ■URL：http://www.daimei-m.com/



■クラブ艇
●YFR-24 ●F.A.S.T.23



マリーナ情報

●取扱いカード：PAYPAY/クレジットカード ご利用可能
■安全レクチャー：初回のみ全員

小松島マリーナ

■住所：徳島県小松島市和田島町松田新田 165-5 ■TEL：0885-38-1173
■定休日：火曜日
■営業時間：9:00～18:00
■E-mail：kmr@tk2.nmt.ne.jp ■URL：http://www.tk2.nmt.ne.jp/~kmr/



■クラブ艇
●YFR-24



マリーナ情報

■安全レクチャー：実施しない

瀬戸内マリン高松神在港マリーナ

■住所：香川県高松市神在川窪町 113-7 ■TEL：087-882-7715
■定休日：火曜日
■営業時間：9:00～17:00
■E-mail：hatada@uminet.co.jp ■URL：https://www.uminet.co.jp



■クラブ艇 ●F.A.S.T.23



マリーナ情報

■安全レクチャー：初回のみ必須(5,000円)

瀬戸マリーナ

■住所：香川県三豊市詫間町松崎 2825 ■TEL：0875-83-6123
 ■定休日：火曜日
 ■営業時間：9:00～18:00
 ■E-mail：setomarina@mx82.tiki.ne.jp ■URL：https://seto-marina.jp/



マリーナ情報

■安全レクチャー：希望者のみ



■クラブ艇
 ●F.A.S.T.23



新居浜マリーナ

■住所：愛媛県新居浜市垣生 3 丁目 324 番地 ■TEL：0897-46-5636
 ■定休日：火曜日（祝日の場合は翌日）年末年始 12/29～1/3
 ■営業時間：8:30～18:30（4～9月）、8:30～17:00（10～3月）
 ■E-mail：info@niihama-marina.com ■URL：http://www.niihama-marina.com



マリーナ情報

■安全レクチャー：初回のみ必須（無料）



■クラブ艇
 ●YFR-24



仁尾マリーナ

■住所：香川県三豊市仁尾町仁尾己 918-12 ■TEL：0875-82-3203
 ■定休日：火曜日
 ■営業時間：8:30～17:30（4～6・9月） 8:30～17:00（10～3月） 8:30～18:30（7～8月・土日祝）
 ■E-mail：info@nio-marina.com ■URL：http://www.nio-marina.com



マリーナ情報

■安全レクチャー：初回のみ必須



■クラブ艇
 ●SR-X



来島マリーナ

■住所：愛媛県今治市砂場町 2-7-30 ■TEL：0898-23-5922
 ■定休日：木曜日、12/30～1/3
 ■営業時間：8:30～17:30 / 7:00～17:30（日曜・祝日）
 ■E-mail：kmarina@icknet.ne.jp ■URL：http://www.kurushima-marina.com/



マリーナ情報

●シャワー料金：100円/5分
 ■安全レクチャー：希望者のみ
 *現在、休止中です。



■クラブ艇
 ●AS-21WB



航行区域は会員様の免許区分ならびに利用艇の船舶検査証書が定める航行区域となります。

福岡・長崎エリア



小倉マリーナ

■住所：福岡県北九州市門司区松原 2-9-1 ■TEL：093-371-1860
 ■定休日：水曜日、第2火曜日
 ■営業時間：8:30～17:00／8:00～17:00(日曜日・祝日)



マリーナ情報

- 駐車場代：500円/台(※1台まで無料)
- 取扱いカード会社：JCB/VISA/DC
- 安全レクチャー：希望者のみ



■クラブ艇
 ● F.A.S.T.23



航行区域は利用時間内に帰港できる範囲とする。

海の中道マリーナ & テニス

■住所：福岡県福岡市東区西戸崎 18-25 ■TEL：092-603-2221
 ■定休日：火曜日(4月～11月)／火・水曜日(12月～3月)※定休日が祝日の場合は翌日振替、年末年始
 ■営業時間：9:00～18:00(各シーズンで異なるため、マリーナHP参照)
 ■URL：https://sasaki-corp.jp/offices/marine/uminaka/



■クラブ艇
 ● AX220 ● YFR-24



マリーナ情報

- 施設使用料：440円/1名(シャワー利用含む)
- 駐車場代：600円/日
- ビジター棧橋：事前予約
- ペット：同伴可(建物内は不可)
- 取扱いカード会社：一般的なものほぼ利用できます
- 安全レクチャー：実施しない

福岡マリーナ

■住所：福岡県福岡市東区大岳 4-2-61 ■TEL：092-603-2268
 ■定休日：火曜日
 ■営業時間：8:00～17:00
 ■URL：http://www.saitozaki.co.jp/mar.html



■クラブ艇 ● YFR-24 ● F.A.S.T.23 (3隻)
 ● SR-X ● F.A.S.T.26



マリーナ情報

- 駐車場代：30分/100円 最大料金/1,000円
- 取扱いカード会社：VISA・JCB・MASTER・AMEX (ただし、1回払いのみ)
- 安全レクチャー：実施しない

航行区域につきましてはマリーナまでお問合せください。

マリクラブネイビー

WR

- 住所：福岡県福岡市東区大岳 4-2-61 ■TEL：092-603-9070
 ■定休日：火曜日
 ■営業時間：9:00～17:00
 ■E-mail：info@mc-navy.com ■URL：http://www.mc-navy.jp/



- クラブ艇
 ●FX HO(3隻)



マリーナ情報

- 駐車場代：30分/100円 最大料金/1,000円
 ※ご予約の会員様1台まで無料
 ●施設使用料：1,100円/1回
 ■WRライディングスクール情報
 ○開催日：火・木曜日(要予約)
 ○料金：16,500円

マリノア (西福岡マリーナ)

- 住所：福岡県福岡市西区小戸 2-11-1 ■TEL：092-885-2288
 ■定休日：4～11月：火曜日 12～3月：火曜日・水曜日
 ■営業時間：9:00～17:00 (9月～4月) / 9:00～18:00 (5月～8月)
 ■E-mail：front@marinoa.co.jp ■URL：http://www.marinoa.co.jp



- クラブ艇
 ●AX220 ●F.A.S.T.26 ●YFR-24



マリーナ情報

- 駐車料金：500円/1台
 ●シャワー料金：200円/1名
 ●取扱いカード会社：JCB/VISA/MASTER/UFJ NICOS/DC
 ●ペット同伴：建物内は不可
 ■安全レクチャー：初回のみ必須

玄海マリーナ

- 住所：福岡県糸島市志摩久家 627 ■TEL：092-328-2723
 ■定休日：お盆期間・正月
 ■営業時間：9:00～17:00
 ■E-mail：info@genkai-m.com ■URL：http://www.genkai-m.com



- クラブ艇
 ●YFR-24 ●AX220



マリーナ情報

- ペット同伴：建物内は不可
 ■安全レクチャー：実施しない

ハタシママリーナ

- 住所：長崎県対馬市美津島町洲藻907 ■TEL：0920-52-0308
 ■定休日：お盆、年末年始等
 ■営業時間：8:30～17:00
 ■URL：http://www.hatashima.co.jp



- クラブ艇
 ●F.A.S.T.23



マリーナ情報

- 安全レクチャー：初回のみ全員

アルパマ（ヤマハマリン西九州）

WR

■住所：長崎県西彼杵郡時津町久留里郷 1439-10 ■TEL：095-882-1829
 ■定休日：月曜日
 ■営業時間：9:00～18:00（4～9月）／9:00～17:30（10～3月）
 ■E-mail：yamaha-m@jade.dti.ne.jp ■URL：http://yamaha-marine.ne.jp/



■クラブ艇
 ●AX220 ●YFR-24



マリーナ情報

- 安全レクチャー：初回のみ必須
- WRライディングスクール情報：
 - 開催日：営業日
 - 料金：16,500円

フィッシャリーナ天草

■住所：熊本県上天草市松島町合津 7500 ■TEL：0969-56-3043
 ■定休日：水曜日（4～9月）／火・水曜日（10～3月）
 ■営業時間：8:30～17:30（4～9月）／9:00～17:30（10～3月）／9:00～17:00（11～2月）
 ■E-mail：info@f-amakusa.jp ■URL：https://f-amakusa.jp/



■クラブ艇
 ●F.A.S.T.23 ●YFR-24



マリーナ情報

- 取扱カード：一般的なのはほぼ利用可能
- シャワー料金：250円／1人
- ペット同伴：建物内は不可
- ビジター棧橋：有料、事前連絡をお願いします。
- 安全レクチャー：実施しない

熊本・鹿児島エリア



エボリスマリーナ

WR

■住所：熊本県上天草市姫戸町姫浦 161-6 ■TEL：0969-58-3636
 ■定休日：木曜日（1～3月は水・木曜日）
 ■営業時間：9:00～17:00



■クラブ艇
 ●FX H0



マリーナ情報

- WRライディングスクール情報
 - 開催日：営業日
 - 料金：16,500円
 - 当日レンタル：可能

ISO マリンハウス

WR

■住所：鹿児島県鹿児島市吉野町 9679 磯海水浴場内 ■TEL：099-247-7166
 ■定休日：木曜日（4月～10月）／水曜日・木曜日（11月～3月）※7月・8月は無休
 ■営業時間：10:00～18:00（4月～10月）／10:00～17:00（11月～3月）
 ■E-mail：iso-mh@chive.ocn.ne.jp ■URL：http://iso-marine-jet.jp



■クラブ艇
 ●FX HO



マリーナ情報

- 駐車場：有料
- シャワー：有料
- WRライディングスクール情報
 - 開催日：随時（ハイシーズンのみ平日）
 - 料金：16,500円

沖縄マリーナ

■住所：沖縄県沖縄市泡瀬 1-41-12 ■TEL：098-938-3397
 ■定休日：元旦～3日迄、旧盆 8月15日
 ■営業時間：9:00～18:00
 ■E-mail：info@okinawamarina.co.jp ■URL：http://www.okinawamarina.co.jp



■クラブ艇
 ●AX220



マリーナ情報

- 施設使用料：300円/1人
- 使用後の洗艇：スタッフ洗艇の場合3,850円（税込）
- シャワー料金：300円（税込）/1名
- ペット同伴：小型のペットに限り可能
- 上下架料金：1,870円（税込）
- 安全レクチャー：初回のみ必須

沖縄エリア

- 1 沖縄マリーナ
- 2 Xpower
- 3 マリンランド「北谷フィッシャーリーナ店」
- 4 マリンショップ宝島



X power

チャーター WR

■住所：沖縄県中頭郡中城村字久場 1927-1 ■TEL：098-942-3467
 ■定休日：第1水曜日（6～10月）／水曜日（11月～5月）
 ■営業時間：9:00～19:00
 ■E-mail：info@xpower-yamaha.com ■URL：http://www.xpower-yamaha.com/



■クラブ艇
 ●AR195 ●AR250 ●VX ●FX HO



マリーナ情報

- 施設使用料：400円/1名（シャワー利用含む）
- 取扱いカード会社：一般的なものはほぼ利用できます
- 安全レクチャー：初回のみ必須
- WRライディングスクール情報：
 - 開催日：営業日
 - 料金：16,500円
- スポーツボートご利用の場合は専用レクチャーの受講が必要となります。

マリンランド「北谷フィッシャリーナ店」

チャーター

- 住所：沖縄県中頭郡北谷町美浜 54 番地うみんちゅワフ内 ■TEL：098-989-0647
 ■定休日：水曜日、旧盆・年末年始等
 ■営業時間：9:00～18:00
 ■E-mail：s-sea@marinland.co.jp ■URL：http://www.marin-land.net



- クラブ艇
 ●F.A.S.T.23 ●SR320FB



マリナー情報

- シャワー料金：200円/5分
- 駐車場代：2時間まで無料、1日最大400円
- 施設使用料：400円(12歳以上から1名分)
- 取扱カード：一般的なものほぼご利用できます。
- 安全レクチャー：初回のみ必須

マリンショップ宝島

WR

- 住所：沖縄県石垣市野底 891-3 ■TEL：0980-84-5024
 ■定休日：水曜日・年末年始
 ■営業時間：9:00～18:00
 ■E-mail：ms.takarajima@andline-two.net ■URL：http://www.ms-takarajima.com



- クラブ艇
 ●FX HO (2隻)



マリナー情報

- 施設使用料：550円中学生以上、1名様につき
- ペット同伴：小型のペットに限り可能
- WRライディングスクール情報
- 開催日：電話にて問い合わせ
- 料金：16,500円

タイのビーチリゾートをベースに
ワンデイクルージングを楽しむ。

オーシャンマリーナ (ワチャラマリン)

タイでも有数のビーチリゾート「パタヤビーチ」に隣接するオーシャンマリーナでシースタイルのご利用が可能です。首都バンコクから車で約2時間。クルージングにフィッシング。いつもとは違うタイの魅力に触れてみませんか。

シースタイル タイの予約について

シースタイルタイは事前予約のみのご利用となります。また日本と異なる免許制度の為、ご利用は船長同乗プランとなります。3歳未満のお子様、ペットの乗船はできません。ご予約の詳細についてはホームページにてご確認ください。

※各種事前手続きをお済ませの上ご利用ください。

シースタイルタイのご利用について

事前予約の上、マリーナにて現地スタッフと合流し、3時間もしくは6時間のプランでお楽しみください。詳細につきましてはホームページにてご確認ください。



フィッシングプランの詳細については、ホームページでご確認ください。

- 住所：274/1-9 Mo 4 Na Jomtien Satthahip Cholburi 20250 Thailand
 ■定休日：不定休（ホームページでご確認ください）
 ■営業時間：9:00～16:00
 ■施設：トイレ、シャワー・更衣室 / 無料（ロッカー 使用不可）

クラブ艇

- SR-X ●ご利用料金：7000 タイバツ～
 (SR-X/3 時間利用・燃料別)



詳細はこちらから▼

*詳細はホームページにてご確認ください <https://sea-style.yamaha-motor.co.jp/marina/thailand/>

※シースタイルタイのご利用については、必ずシースタイル・ホームページにて詳細をご確認ください。また不明な点がありましたら、ホットラインまでお問い合わせください。



第 1 章 総 則

(名称)
第 1 条

本クラブは、「ヤマハマリンクラブ・シースタイル」（以下「クラブ」とします。）と称します。
2 本クラブは、英文では、YAMAHA Marine Club Sea-Style と表示します。

(目的)
第 2 条

クラブは、会員がヤマハ発動機株式会社（以下「運営会社」とします。）が指定し、加盟を認めるマリナー（以下「加盟マリナー」とします。）の管理する原動機付のプレジャーボート等（以下「ボート等」とします。）を利用することにより、会員がマリナーレジャーを享受し、もってマリンレジャーの普及、発展に寄与することを目的とします。

(運営)
第 3 条

クラブは、運営会社が管理運営します。
2 運営会社は、加盟マリナーを追加または削除、加盟マリナーにおける利用条件の設定および変更等を行うことができるものとし、それらの事項について、会員に対し、遅滞なく通知するものとする。

第 2 章 会員の資格

(会員の種類)
第 4 条

会員は、個人会員、家族会員、法人会員（シースタイル法人コース）および法人会員（シースタイルライト専用コース）（以下併せて「法人会員」とします。）、団体会員ならびにホームマリナー会員（以下集合的に「会員」とします。）から構成されるものとする。ただし、運営会社は、会員の種類を追加、変更または廃止できるものとする。
2 個人会員とは、第 5 条第 1 項に定める資格条件を満たし、かつ、運営会社が第 6 条第 2 項にもとづいて入会を承諾した者をいいます。
3 家族会員とは、第 5 条第 2 項に定める資格条件を満たし、かつ、運営会社が第 6 条第 3 項および第 4 項にもとづいて入会を承諾した者（以下「親会員」とします。）および運営会社が第 6 条第 5 項および第 6 項にもとづいて入会を承諾した者（以下「子会員」とします。）をいいます。
4 法人会員（シースタイル法人コース）とは、第 5 条第 3 項に定める資格条件を満たし、かつ、運営会社が第 7 条にもとづいて入会を承諾した者をいいます。
4 の 2 法人会員（シースタイルライト専用コース）とは、第 5 条第 3 項の 2 に定める資格条件を満たし、かつ、運営会社が第 7 条の 2 にもとづいて入会を承諾した者をいいます。
5 団体会員とは、第 5 条第 4 項に定める資格条件を満たし、

かつ、運営会社が第 8 条にもとづいて入会を承諾した者をいいます。
6 ホームマリナー会員（以下「HM会員」とします。）とは、第 5 条第 5 項に定める資格条件を満たし、かつ、運営会社が第 9 条にもとづいて入会を承諾した者をいいます。

(会員資格条件)
第 5 条

個人会員資格は、満 18 歳以上でかつ 2 級（5 海里限定）以上の小型船舶操縦士免許を保有している方、または特殊小型船舶操縦士免許を保有している方とします。ただし、暴力団等の反社会的団体の構成員およびその関係者の方は除きます。
2 家族会員のうち、親会員資格は、前項の資格と同一とします。子会員資格は、前項の資格を有していることに加え、連動する親会員の配偶者または 1 親等の親族であることとします。子会員は、親会員 1 人につき 2 人までとします。
3 法人会員（シースタイル法人コース）資格は、個人以外の企業、団体等で、日本で登記された法人格を持つ者として、その構成員のうち、1 名以上 3 名以下は個人会員資格を持つ方であるものとする。
3 の 2 法人会員（シースタイルライト専用コース）資格は、個人以外の企業、団体等で、日本で登記された法人格を持つ者とする。
4 団体会員資格は、第 1 項の資格を持つ方により構成される任意のグループ（法人格を持つものに限りません。）とします。
5 HM会員資格は、以下のいずれかの条件をみとす方とします。ただし、家族会員はHM会員資格を取得できないものとする。
(1) 第 5 条第 1 項に定める個人会員資格を満たし、かつ、いずれかの加盟マリナーとの間で、ボート、ヨット、または水上オートバイの艇置契約を締結している方。
(2) 第 5 条第 1 項に定める個人会員資格を満たし、かつ、いずれかの加盟マリナーの役員または従業員としての身分を有する方。
(個人会員および家族会員の入会手続き等)
第 6 条
クラブに個人会員として入会を希望する個人は、入会申込金を運営会社の指定する金融機関の口座に振込み、運営会社に対し、その振込み証明書、小型船舶操縦免許証の写し（設備限定等の条件付の小型船舶操縦士免許を所有する場合は、裏面の写しを含みます。）その他の運営会社の指定する書面を添付して、所定の入会申込書を提出し、入会の申込みを行うものとする。
2 クラブに個人会員として入会を希望する個人は、運営会社が前項の申込みを承諾しかつ会員証を発送した日に会員資格を取得し、その日をもってクラブに入会するものとする。なお、入会審査により、入会をお断りさせていただく場合があります。
3 クラブに親会員として入会を希望する個人は、入会申込金を運営会社の指定する金融機関の口座に振込み、運営会社に対し、その振込み証明書、小型船舶操縦免許証の写し（設

備限定等の条件付の小型船舶操縦士免許を所有する場合は、裏面の写しを含みます。）その他の運営会社の指定する書面を添付して、所定の入会申込書を提出し、入会の申込みを行うものとする。
4 クラブに親会員として入会を希望する個人は、運営会社が前項の申込みを承諾しかつ会員証を発送した日に会員資格を取得し、その日をもってクラブに入会するものとする。なお、入会審査により、入会をお断りさせていただく場合があります。
5 クラブに家族を子会員として入会させることを希望する親会員は、入会申込金を運営会社の指定する金融機関の口座に振込み、運営会社に対し、その振込み証明書、入会させることを希望する家族の小型船舶操縦免許証の写し（設備限定等の条件付の小型船舶操縦士免許を所有する場合は、裏面の写しを含みます。）その他の運営会社の指定する書面を添付して、所定の入会申込書を提出し、入会の申込みを行うものとする。ただし、すでに子会員が 1 人存在しており、2 人目の子会員を入会させることを希望する場合、入会申込金の振込みおよびその振込み証明書の提出は不要とします。
6 クラブに子会員として入会を希望する親会員の家族は、運営会社が前項の申込みを承諾しかつ会員証を発送した日に会員資格を取得し、その日をもってクラブに入会するものとする。なお、入会審査により、入会をお断りさせていただく場合があります。審査基準および審査結果の理由については、いかなる場合においても開示しません。
7 親会員は、自己固有で負担する義務に加え、子会員の負担する第 27 条第 2 項および第 3 項を除く一切の義務を、子会員と連帯して負担するものとする。

(法人会員（シースタイル法人コース）の入会手続き)
第 7 条

クラブに入会を希望する企業・団体等は、入会申込金および年会費を運営会社の指定する金融機関の口座に振込み、運営会社に対し、その振込み証明書、その構成員のうち、1 名以上 3 名以下の個人会員資格を有する者として入会させることを希望する者の小型船舶操縦免許証の写し（設備限定等の条件付の小型船舶操縦士免許を所有する場合は、裏面の写しを含みます。）その他の運営会社の指定する書面を添付して、所定の入会申込書を提出し、入会の申込みを行うものとする。
2 クラブに入会を希望する企業・団体等は、前項の入会申込みに際しては、1 口につき、構成員のうち 1 名以上 3 名以下の個人会員資格を有する者および、法人管理責任者を指定するものとする。
3 クラブに入会を希望する企業・団体等は、運営会社が第 1 項の申込みを承諾しかつ会員証を発送した日に会員資格を取得し、その日をもってクラブに入会するものとする。なお、入会審査により、入会をお断りさせていただく場合があります。

(法人会員（シースタイルライト専用コース）の入会手続)
第 7 条の 2
クラブに入会を希望する企業・団体等は、入会申込金および

年会費を運営会社の指定する金融機関の口座に振込み、運営会社に対し、その振込み証明書その他の運営会社の指定する書面を添付して、所定の入会申込書を提出し、入会の申込みを行うものとする。
2 クラブに入会を希望する企業・団体等は、前項の入会申込みに際しては、法人管理責任者を指定するものとする。
3 クラブに入会を希望する企業・団体等は、運営会社が第 1 項の申込みを承諾しかつ会員証を発送した日に会員資格を取得し、その日をもってクラブに入会するものとする。なお、入会審査により、入会をお断りさせていただく場合があります。

(団体会員の入会手続き)
第 8 条

クラブに入会を申込みする任意のグループの構成員は、入会申込金および年会費を運営会社の指定する金融機関の口座に振込み、運営会社に対し、その振込み証明書、団体会員として入会を希望する者の小型船舶操縦免許証の写し（設備限定等の条件付の小型船舶操縦士免許を所有する場合は、裏面の写しを含みます。）その他の運営会社の指定する書面を添付して、所定の入会申込書を提出し、入会の申込みを行うものとする。
2 クラブに入会を希望する任意のグループの構成員は、前項の入会申込みに際しては、口数および追加カード枚数、団体代表者を指定するものとする。
3 クラブに入会を希望する任意のグループの構成員は、運営会社が第 1 項の申込みを承諾しかつ会員証を発送した日に会員資格を取得し、その日をもってクラブに入会するものとする。なお、入会審査により、入会をお断りさせていただく場合があります。

(HM会員の入会手続き)
第 9 条

HM会員としてクラブに入会を希望する個人は、利用登録料を、艇置契約を締結している、または自己が役員または従業員として身分を有している加盟マリナーに支払い、運営会社に対し、その領収証のコピー、その他の運営会社の指定する書面を添付して、所定の入会申込書を当該加盟マリナーを通じて提出し、入会の申込みを行うものとする。
2 HM会員としてクラブに入会を希望する個人は、運営会社が前項の申込みを承諾しかつ会員証を発送した日に会員資格を取得し、その日をもってクラブに入会するものとする。なお、入会審査により、入会をお断りさせていただく場合があります。

(会員期間)
第 10 条

個人会員の会員期間は、会員資格を取得した日から 1 年間とします。ただし、期間満了 2 か月前までに運営会社および個人会員のいずれからも何らの意思表示がないときは、同一条件をもって更に 1 年間延長されるものとし、以後も同様とします。
2 家族会員の親会員の会員期間は、会員資格を取得した日が

ら1年間とします。子会員の会員期間は、親会員の会員期間と同一とします。

3 法人会員（シースタイル法人コース）の会員期間は、会員資格を取得した日から1年間とし、その構成員に関しても同様とします。

3の2 法人会員（シースタイルライト専用コース）の会員期間は、会員資格を取得した日から1年間とします。

4 団体会員の会員期間は、会員資格を取得した日から1年間とします。

5 HM会員の会員期間は、会員資格を取得した日から1年間とします。ただし、期間満了2か月前までに運営会社および加盟マリーナ・HM会員のいずれからも何らの意思表示がないときは、同一条件をもって更に1年間延長されるものとし、以後も同様とします。

（入会金の不返還等）

第 11 条

運営会社は、第6条第2項、第6条第4項、第6条第6項、第7条第3項、第7条の2第3項および第8条第3項の承諾をした時点で、入会申込金を入会金に充当するものとします。

2 運営会社は、理由のいかんを問わず、充当された入会金を返還しません。

（除名等）

第 12 条

運営会社は、会員もしくはボート等を利用した当該法人会員の役員、従業員、構成員、またはそれらの者の同伴者が次の各号の一にでも該当した場合、その会員の会員資格を一時停止または除名することができます。

(1) 会員が、会費、利用料、キャンセル料、損害賠償金・免責金額等の支払を滞納し、催告にも応じない場合。

(2) クラブの運営を故意に妨害した場合。

(3) この会則、その他運営会社の定める規則に違反した場合。

(4) クラブの名誉、信用を傷つけ、または秩序を乱した場合。

(5) 会員が、第5条に定める会員としての資格条件を欠いていることが判明した場合。

(6) 運営会社および加盟マリーナの指示に従わない場合。

2 親会員が前項により会員資格を一時停止または除名された場合、子会員の資格も同様に一時停止または除名されるものとします。子会員のうちの一人が前項により会員資格を一時停止または除名された場合、運営会社は親会員および他の子会員の会員資格を一時停止または除名することができます。

3 法人会員（シースタイル法人コース）の構成員のうち、個人会員資格を有する者が、第12条第1項の規定により個人会員資格を一時停止または除名された場合、運営会社は、当該構成員の属する法人会員（シースタイル法人コース）の会員資格を一時停止または除名することができます。法人会員（シースタイル法人コース）が、第12条第1項の規定により法人会員資格（シースタイル法人コース）を一時停止または除名された場合、運営会社は当該法人会員（シースタイル

法人コース）の構成員のうち、個人会員資格を有する者の個人会員資格を一時停止または除名することができます。

（退 会）

第 13 条

会員は、運営会社に対し所定の退会届を提出することにより、クラブを退会することができます。ただし、退会する日は、各月の末日付とし、その日の2か月前までに退会届を提出しなければなりません。

2 前項の規定にかかわらず、家族会員の子会員の退会については、親会員によって運営会社に所定の退会届を提出するものとします。ただし、退会する日は、各月の末日付とし、その日の2か月前までに退会届を提出しなければなりません。

（会員資格の喪失）

第 14 条

個人会員、家族会員、団体会員の構成員および法人会員（シースタイル法人コース）の構成員のうち個人会員資格を持つ者は、次の一に該当した場合には、その資格を喪失するものとします。

(1) 死亡したとき。

(2) 前条の手続により退会したとき。

(3) 除名されたとき。

(4) 破産手続または、民事再生手続の開始の申し立てを受け、あるいは自らこれらの申し立てをなした場合、その他会員の信用を喪失する事由が生じたとき。

(5) 会員が、支払停止もしくは支払不能に陥ったとき、または手形交換所から取引停止処分を受けた場合。

(6) 会員が、第三者から任意ないし強制的競売、仮差押、仮処分もしくは強制執行の申立をうけ、または滞納処分を受けた場合。

(7) その他会員の財産状態が悪化し、運営会社が定める会費または利用料その他の支払いが困難、または困難になるおそれがあると認められる相当の事由がある場合。

2 子会員は、前項の場合に加え、親会員が会員資格を喪失した場合も、その資格を喪失するものとします。

3 法人会員は、次の一に該当した場合には、その資格を喪失するものとします。

(1) 解散または合併をしたとき。

(2) 前条の手続により退会したとき。

(3) 除名されたとき。

(4) 破産、民事再生、会社更生の各手続の開始の申し立てがあったとき、または自らこれらの申し立てをなした場合、その他会員の信用を喪失する事由が生じたとき。

(5) 第1項第5号から第7号のいずれかに該当したとき。

4 HM会員は、次の一に該当した場合には、その資格を喪失するものとします。

(1) HM会員が艇置契約を締結している、または役員または従業員としての身分を有している加盟マリーナがクラブを脱会したとき。

(2) 加盟マリーナとの間の艇置契約を解除したとき、または加

盟マリーナの役員または従業員としての身分を喪失したとき。

(3) 第1項第1号から第7号のいずれかに該当したとき。

（会員たる地位の譲渡禁止）

第 15 条

会員は、会員たる地位を譲渡することはできません。

第 3 章 会員の権利、義務

（会員証）

第 16 条

運営会社は、個人会員に対しては1つの個人会員証を交付し、家族会員に対しては各人に1つの家族会員証を交付し、団体会員に対しては運営会社が第8条第3項に基づき入会申込みを承諾した人数分の団体会員証を交付し、HM会員に対しては1つのホームマリーナ会員証を加盟マリーナを通じて交付します。

法人会員（シースタイル法人コース）に対しては、運営会社が第7条第3項に基づき入会申込みを承諾した1口分につき、1名以上3名以下の個人会員資格を持つ者に対する各人1つずつの法人会員証と2名分のシースタイルライト法人会員証を交付するものとし、これらを口数分交付するものとする。法人会員（シースタイルライト専用コース）に対しては、2名分のシースタイルライト法人会員証を交付するものとする。2 会員は、前項により交付された会員証をその費用と責任において、善良なる管理者の注意をもって、最も適切かつ妥当な方法により管理しなければならないものとします。これに加え、法人管理責任者は、当該法人の会員証全てにつき前記の責任を負うものとします。

3 個人会員、家族会員、法人会員、団体会員またはHM会員の資格で、第19条または第20条に基づきボート等を利用することのできる個人以外の方は、会員証を使用できません。

4 会員は、会員証について、譲渡、質入等の処分または貸与をすることはできません。

5 会員は、会員証を紛失したときは、直ちに所定の手続を行い、運営会社に再発行を申請するものとします。なお、再発行の費用は、会員の負担とします。

（会費の支払い）

第 17 条

会員は、運営会社に対し、定められた会費の全額を、運営会社の指定する日までに、運営会社の定める方法で、支払うものとします。

2 前項の規定にかかわらず、子会員の会費については、親会員が支払うものとします。

3 運営会社は、理由のいかんを問わず、会員が納入した会費を返還いたしません。

（ボート等を利用できる個人）

第 18 条

個人会員、家族会員、法人会員の役員および従業員、団

体会員ならびにHM会員は、第19条に定める規定に従って、運営会社の定める方法により、ボート等を利用することができます。

2 法人会員の役員および従業員は、第20条に定める規定に従って、運営会社の定める方法により、ボート等を利用することができます。

3 ボート等を操縦できる方は、満18歳以上で2級（5海里限定）以上の小型船舶操縦士免許、または特殊小型船舶操縦士免許を保有している会員で、かつ運営会社にて指定し、加盟マリーナにて実施する講習を受講した個人に限りです。

4 会員資格の種類を問わず、会員はボート等を利用する前に運営会社が指定する出航届等の手続きを実施するものとします。

（個人会員、家族会員、法人会員、団体会員およびHM会員のボート等の利用）

第 19 条

個人会員、家族会員、法人会員（ただし、その構成員のうち個人会員資格を持つ者に限るものとし、以下本条にて同様とする）、団体会員およびHM会員は、加盟マリーナに対するボート等の利用申込みに対しその承諾が得られたときは、その営業時間中、この会則に従い、ボート等を利用することができます。ただし、申込みをした時点で既にボート等が予約されているとき、または管理・運営上ボート等の点検・補修・改造等が必要とき、第28条によりボート等の利用を制限されたとき、その他運営会社が別に定めるときは、この限りではありません。

2 個人会員、家族会員、法人会員、団体会員およびHM会員は、ボート等の利用に際しては、必ず会員証およびボート等を操縦することができる小型船舶操縦免許証を携帯し、それらを加盟マリーナの係員に提示しなければなりません。

3 個人会員、家族会員、法人会員、団体会員およびHM会員は、ボート等の利用に際しては、加盟マリーナの係員のボート等の操縦方法等の使用説明を聞き、その指示に従うものとし、ボート等に故障・不具合が生じた場合には、直ちに加盟マリーナに報告するものとします。

4 個人会員、家族会員、法人会員、団体会員およびHM会員は、ボート等を利用したときは、加盟マリーナに対し、運営会社の定める利用料金表記載の利用料（消費税額含まみす。）（以下「利用料」とします。）を支払うものとします。なお、利用料のうち12%相当額は、本クラブの運営費および個別のボート等の利用に関して運営会社が会員に提供するサービスの対価として運営会社に対して支払われる金額であり、加盟マリーナが運営会社から委託を受けて徴収するものであることを、個人会員、家族会員、法人会員、団体会員およびHM会員は認識し同意するものとします。

5 個人会員、家族会員、法人会員、団体会員およびHM会員は、予約をキャンセルしたときは、加盟マリーナに対し、運営会社の定めるキャンセル料を、キャンセルした月の翌月末までに支払うものとします。キャンセル料が発生した場合、運営会社または運営会社が委託した第三者を通じて、加盟マリーナが、第17条の会費の支払いに利用されている会員の口座からキャ

ンセル料に該当する金額を引き落としする場合があります。

6 身体障害者である個人会員、家族会員、法人会員、団体会員およびHM会員は、ボート等の利用に際し、加盟マリーナが、18歳以上でかつ2級(5海里限定)以上の小型船舶操縦士免許または特殊小型船舶操縦士免許を保有する身体障害者でない者の同乗等の身体障害者福祉法の趣旨にもとづくボート等の安全快適な利用のための適宜な保護支援措置を指示したときは、その指示に従うものとします。

7 前各項の他、運営会社は、個人会員、家族会員、法人会員、団体会員およびHM会員のボート等の利用に関する事項につき別途定めるものとし、個人会員、家族会員、法人会員、団体会員およびHM会員は、その定めに従うものとします。

(法人会員の構成員のボート等の利用)

第20条
法人会員の構成員でボート等の利用を希望する者(以下、「法人会員利用希望者」とします。)は、法人管理責任者に対しその旨を申し出て、その許可を得なければならないものとし、法人管理責任者は、法人会員利用希望者が満18歳以上の当該法人会員の役員または従業員であると判断した場合、当該役員または従業員が使用できる会員資格の利用条件に従い、特段の事情なき限り、加盟マリーナに対し、利用希望者の指定する条件に従って、ボート等の利用を申し込まなければなりません。

2 前項のボート等の利用の申込みを加盟マリーナが承諾した場合、その法人会員利用希望者は、前条、第5章の規定およびその他許可された条件に従って、ボート等を利用することができるものとし、法人管理責任者は、その法人会員利用希望者に対し直ちに会員証を交付しなければなりません。

3 法人会員利用希望者は、前条、第5章の規定およびその他許可された条件に従ってボート等を利用することができ、許可された加盟マリーナの利用を完了した後、直ちに前項にもとづき交付された会員証を法人管理責任者に返却しなければなりません。

(ポイントサービス)

第21条
運営会社は、運営会社の定める方法で、会員に対して各種ポイント(以下、「ポイント」とします。)を付与し、会員は、本会則および運営会社が定める条件に従いこれを利用することができます(以下「ポイントサービス」とします)。

(ポイントの付与)

第22条
ポイント付与の対象となるサービス(以下、「ポイント対象サービス」とします。)、ポイント付与率、ポイント付与の時期、その他ポイント付与の条件は、運営会社が運営会社の裁量で決定するものとし、クラブのホームページでの告知その他運営会社所定の方法により会員に告知するものとします。

(ポイントの利用)

第23条
会員は、付与されたポイントを、運営会社が定める条件に従って、利用料の一部の支払いに利用することができます(以下、「ポイント決済」とします)。

2 ポイント利用方法およびその他ポイント利用の条件は、運営会社が運営会社の裁量で決定するものとし、クラブのホームページでの告知その他運営会社所定の方法により会員に告知するものとします。

3 ポイントは、会員がボート等の利用をした最後の日から1年間で失効します。但し、有効期限が定められたポイント(以下「期間限定ポイント」とします。)については、運営会社が期間限定ポイント付与時に設定した有効期限を経過すると失効します。

4 会員は、付与されたポイントを現金に換金することはできません。

5 会員は、付与されたポイントを第三者に譲渡もしくは承継させ、または担保に供することはできません。

6 会員は、付与されたポイントを他の会員のポイントと合算して利用することはできません。

7 ポイント決済において、何らかの事情により利用料の決済が取り消された場合、運営会社は原則として、ポイントを利用して支払われた分の利用料についてはポイントを返還するものとします。

8 会員がポイント決済により利用料の一部の支払いにポイントを利用した後、何らかの事情により利用料が減額された場合は、当該減額相当分につき、まずは現金等が返還され、なお返還すべき金額がある場合には、ポイントが返還されます。

9 会員は、付与されたポイントを、ポイント決済の他、運営会社の定める方法・条件に従って利用することができます。

10 会員は、利用当日に加盟マリーナにおける受付手続きに際し、当該マリーナがチェックインの完了を確認するまでの間に、使用を希望するポイントを自ら入力するものとします。

(ポイントの取消等)

第24条
運営会社がポイントを付与した後に、ポイント対象サービスの利用がキャンセル、変更された場合または不正利用その他運営会社が会員に付与したポイントを取り消すことが妥当と判断した場合には、運営会社は会員に事前に通知することなく、会員に付与されたポイントの全部又は一部を取り消すことができます。

2 会員が退会した場合、除名された場合、会員資格を喪失した場合、その他運営会社が定める場合には、付与されたポイントは失効し、会員は付与されたポイントの利用に関する一切の権利・利益を失い、運営会社に対して何らの請求も行うことはできません。

(ポイントサービスの変更)

第25条
運営会社は、会員に事前に通知することなく、クラブのホーム

ページでの告知その他運営会社所定の方法により会員に告知する方法で、ポイントサービスの内容・条件(ポイント対象サービス、ポイント付与率、ポイント付与の時期、ポイント利用方法、その他ポイント付与および利用の条件等を含みますがこれらに限定されません)を変更することができるものとします。

第4章 その他

(同伴者)

第26条
会員は、それ以外の方(以下「同伴者」とします。)を同伴し、ボート等に同乗させることができるものとします。ただし、搭乗者の総数は、定員までとします。

2 会員が同伴した同伴者のボート等の利用については、この会則を適用します。

3 会員は、同伴した同伴者の加盟マリーナ内およびボート等内での行為等について、その同伴者と連帯して責任を負うものとします。

(事故の責任)

第27条
運営会社は、ボート等の利用に際し生じた事故により、会員、ボート等を利用した当該法人会員の役員、従業員、構成員、およびそれらの者の同伴者が被った損害については、第3項の保険金により補償される範囲を除き、一切その責任を負わないものとします。ただし、運営会社に故意または明らかな過失があったときは、この限りではありません。

2 会員、ボート等を利用した当該法人会員の役員、従業員、構成員、およびそれらの者の同伴者は、会員もしくはボート等を利用した当該法人会員の役員、従業員、構成員、またはそれらの者の同伴者が、ボート等の利用に際し、その責に帰すべき事由により、運営会社、加盟マリーナまたはその他の第三者に対して損害を与えたときは、第3項の保険金により補償される範囲を除き、その賠償の責を負うものとします。

3 会員は、事故が発生した際には速やかに利用している加盟マリーナへ連絡し、当該加盟マリーナの指示に従って対応するものとします。また、前二項の損害を填補するため、加盟マリーナは、ボート等の利用に際し、運営会社の指定する艇体保険、賠償責任保険、搭乗者傷害保険および捜索救助費用保険に加入するものとします。なお、会員もしくはボート等を利用した当該法人会員の役員、従業員、構成員、またはそれらの者の同伴者が、会員資格を有しない者にボート等を操縦させる、運営会社が指定し加盟マリーナにて実施する講習を受講せずに操縦する、当該講習で指示された注意事項を遵守しない、ボート等を操縦・利用するに際して安全措置を懈怠する(見張りの懈怠、気象・海象の軽視、機械故障を招く行為等を含むがこれらに限定されない)、ボート等に故障・不具合が生じた場合の加盟マリーナへの報告不履行、その他故意または明らかな過失に起因する行為等により、運営会社、加盟マリーナまたはその他の第三者に対して損害を与えた場合には、保険の適用対象外となる場合があります。免責金額その

他の保険金により填補されない損害については、会員の負担とします。

4 家族会員の親会員は、子会員が、ボート等の利用に際し、その責に帰すべき事由により、運営会社、加盟マリーナまたはその他の第三者に損害を与えたときは、子会員の関係する紛争の予防および解決にあたって協力するものとします。

(利用制限)

第28条
運営会社は、会員数、会員の利用頻度、加盟マリーナが管理するボート等の数その他必要な要素を勘案した上で、別途定める「利用制限に関する細則」に基づき、会員によるボート等の利用を制限することができます。

2 運営会社は、天災地変、法令の制定改廃、行政指導、その他のやむを得ない事由があるときは、ボート等の利用を制限することができます。

3 運営会社は、会員が運営会社および加盟マリーナの指示に従わない場合にも、会員によるボート等の利用を制限することができます。

4 運営会社は、身体障害者である個人会員、家族会員、法人会員の役員もしくは従業員、団体会員またはHM会員が利用することができる加盟マリーナの指定、利用上の制限等を行なうことができます。

5 運営会社は、個人会員、家族会員、法人会員、団体会員またはHM会員からの予約申込みを加盟マリーナが承諾したときといえども、悪天候、故障その他の理由によりボート等の利用が不可能または不適切であるときは、加盟マリーナの判断に従い、その利用を制限することができます。

6 前五項の場合においても、会員は、運営会社に対し、補償その他何らの請求、異議申し立てをすることができません。

(営業的利用の禁止)

第29条
会員は、ボート賃貸業、遊覧船事業、海洋散骨事業その他自己の営業のためにボート等を利用してはなりません。

(個人情報の取扱い)

第30条
本条において「個人情報」とは、次の各号に掲げる個人(以下「個人会員等」とします。)に関する情報であって、氏名、生年月日、住所・電話番号・メールアドレスなどの連絡先、勤務先情報、保有船舶免許情報、ボート等利用の利用履歴(事故に関する情報を含む)並びにボート等利用時のボート等の位置情報を含む、運営会社または加盟マリーナが個人会員等の入会・登録および利用等クラブの運営を通じて取得した個人会員等に関する情報を含みます。

(1) 個人会員および家族会員

(2) 所定の入会申込書またはインターネットのWEB上に設けた運営会社のサイトにおける入力によって運営会社に対し、個人会員としてクラブへの入会の申込をした方

(3) 過去2年間に個人会員または家族会員であった履歴のあ

る方
(4) HM会員
(5) 過去 2 年間にHM会員であった履歴のある方
(6) 法人管理責任者および団体代表者
(7) 過去 2 年間に法人会員または団体会員であった者の会員資格に基づき加盟マリーナを利用した履歴のある法人会員利用者または団体会員利用者
(8) 前各号の同伴者
2 運営会社は、個人会員等から以下記載の個人情報を取得します。
会員番号、氏名および同伴者の氏名、住所、メールアドレス、電話番号、緊急連絡先および同伴者の緊急連絡先、生年月日、性別、職業等の登録情報、保有船舶免許情報、利用履歴、傷害状況等事故に関する情報、会費引き落とし口座情報、ボート等の位置情報、パスポート番号（海外の加盟マリーナの場合）
3 運営会社は次の各号に掲げる目的で取得した個人情報を利用します。また、別途入手した情報と組み合わせて利用することがあります。
(1) 運営会社がこの会則にもとづく業務およびクラブと同種または類似する事業の運営のため。
(2) 個人会員等の勤務先等へ在籍確認等をするなど、収集した個人情報が事実であることを確認するため。
(3) 入会後のボート等の利用等に関する情報が事実であることを確認するため。
(4) クラブ運営のための連絡。
(5) 会報の送付。
(6) 商品、サービス、キャンペーン、イベント等の案内。
(7) 特典の提供。
(8) 個人会員等が運営会社から購入した商品のアフターサービス。
(9) 商品、サービス、キャンペーン、イベント等に関する感想、意見、統計資料等の収集のための依頼。
(10) 製品およびサービスの品質向上・開発・改善を目的とした分析のため。
(11) 入会審査、利用制限、除名等のための調査。
(12) キャンセル料の引き落としに関する業務。
(13) 事故対応および保険に関する手続き。
(14) 会員の安全性や利便性向上のため。
4 個人会員等は、運営会社が取得した個人情報につき、本条第 3 項の利用目的達成に必要な範囲で、加盟マリーナに提供することに同意するものとします。なお、その他、運営会社は、個人会員等から同意を得た場合および本条第 5 項から第 9 項に該当する場合を除き、取得した個人情報を第三者へ開示・提供することはありません。
5 運営会社は、本条第 3 項の利用目的の達成に必要な範囲内で、その業務の一部または全部を委託し、業務委託先に対して個人情報を提供することがあります。
6 事故が発生した場合、運営会社は事故に関する情報（事故の概要、傷害状況や位置情報等を含む）を、保険請求等の手続きのために保険会社およびその代理店に提供いた

します。
7 運営会社は、運営会社が提供する製品・サービスの開発・提供・販売等にかかわるサービス事業者、ソフトウェア開発事業者、各種製造事業者、共同研究者などの業務提携先に、個人会員等の情報を、直接個人を特定できない形式で提供することがあります。
8 個人会員等は、運営会社が裁判所、検察庁、警察署、税務署等の国または地方公共団体の機関から法令により情報の開示を要請された場合において、法令による開示義務のあるときは、その機関に情報を開示することに同意するものとします。
9 個人会員等は、運営会社が定める以下相談窓口に対し、法令の定める内容に従って、その個人会員等に関する個人情報の開示、訂正、追加または削除、利用停止・消去等を請求することができるものとします。 その他個人情報の取扱いに関する質問、ご要望や苦情に関しても、以下相談窓口にご連絡ください。

〈個人情報に関するご相談窓口〉
ヤマハ発動機株式会社
(マリン事業本部 国内事業推進部 国内営業部)
〒 431-0302 静岡県湖西市新居町新居 3078
E-MAIL sea-style@yamaha-motor.co.jp

10 その他、運営会社はプライバシーポリシー <https://global.yamaha-motor.com/jp/privacy/jp/> に従って個人情報を取扱うこととし、個人会員等はその内容に同意するものとします。

（登録内容変更手続）
第 31 条
会員は、入会申込書に記載した内容その他運営会社へ届け出た内容が正確であることを保証し、運営会社は、当該情報が不正確であることにより会員または第三者に生じた損害について一切責任を負わないものとします。
2 会員は、氏名・住所等の登録情報に変更が生じたとき、速やかに変更手続を行わなければならないものとします。
3 運営会社から会員に通知する場合、会員から届けられている連絡先に宛てた通知の発送または会員サイト上でのお知らせをもって通知したものとみなします。前項の変更手続を怠るなど会員の責に帰すべき事由により運営会社からの通知が届かなかった場合には、通常到達すべき時期に到達したものとみなします。

（クラブ廃止）
第 32 条
運営会社は、天災地変、法令の制定改廃、行政指導、社会・経済情勢の急変、会員の著しい減少等やむを得ない事由によりクラブの運営に支障を生じたときは、クラブを廃止することができるものとします。

2 前項の場合、会員は、運営会社に対し、補償その他の請求、異議申し立てをすることができません。
3 前項の規定にかかわらず、第 1 項の場合、運営会社は、会員に対し、入会金に運営会社の定める一定比率を乗じた額を補償するものとします。ただし、入会日から 1 年を過ぎた場合はこの限りではありません。
4 運営会社は、クラブを廃止するときは、災害等やむを得ない場合を除き、廃止の 6 か月前までに会員に対し予告するものとします。

（クラブ廃止の効果）
第 33 条
運営会社がクラブを廃止したときは、会員は、当然に会員たる地位を喪失するものとし、納入済の会費は、月割計算により清算し、無利息で返還するものとします。
2 前条第 3 項の補償および前項の会費の返還を除き、名目等のいかんを問わず、会員は、運営会社に対し、何らの金銭的請求をしてはならないものとします。

（会則等の改定）
第 34 条
運営会社は、クラブのホームページでの告知その他運営会社所定の方法により変更後の会則の内容を通知することにより、いつでもこの会則を変更することができるものとし、変更後の会則の効力はすべての会員に及ぶものとします。

第 5 章 シースタイルライト

(名称)
第 35 条
クラブは、下部組織として「ヤマハマリンクラブ・シースタイルライト」（以下「ライト」とします。）を組織します。
2 ライトは、英文では、YAMAHA Marine Club Sea-Style Light と表示します。

（会員の種類）
第 36 条
ライト会員は、個人の会員および法人会員の構成員のうちシースタイルライトの資格でボート等を利用する個人のみから構成されるものとします。ただし、運営会社は、ライト会員の種類を追加、変更または廃止できるものとします。

（読み替え規定）
第 37 条
ライト会員には、下記に規定する事項を除き、本会則第 1 章から第 4 章の個人会員に関する規定が適用されます。
(1) 第 5 条第 1 項にもかかわらず、ライト会員資格は、満 18 歳以上の方とします。
(2) 第 6 条第 1 項にもかかわらず、ライトに入会を希望する個人は、入会申込金を運営会社の指定する金融機関の口座に振込み、運営会社に対し、その振込み証明書その他の運営

会社の指定する書面を添付して、所定の入会申込書を提出し、入会の申込みを行うものとします。
(3) 第 10 条にもかかわらず、個人のライト会員の会員期間は、会員資格を取得した日から 2 年間とします。
(4) 第 16 条 1 項にもかかわらず、運営会社は、個人のライト会員に対しては 1 つのライト会員証を交付します。
(5) 第 18 条第 3 項にもかかわらず、第 18 条第 1 項の規定によりボート等を利用できるライト会員は、満 18 歳以上の個人に限りです。
(6) 第 19 条第 2 項にもかかわらず、ライト会員は、ボート等の利用に際しては、必ず会員証を携帯し、それらを加盟マリーナの係員に提示しなければなりません。
(7) ライト会員のボート等の利用に際しては、必ず利用する加盟マリーナの指定する船長が同乗するものとし、ライト会員は、ボート等を操縦することはできず、同乗する船長の指示に従うものとします。
(8) 前各号の他、運営会社および加盟マリーナは、別途ライト会員のボート等の利用に関する事項を定めることができるものとし、ライト会員は、その定めに従うものとします。

第 6 章 シースタイルジェット

(名称)
第 38 条
クラブは、下部組織として「ヤマハマリンクラブ・シースタイルジェット」（以下「ジェット」とします。）を組織します。
2 ジェットは、英文では、YAMAHA Marine Club Sea-Style Jet と表示します。

（会員の種類）
第 39 条
ジェット会員は、個人会員（以下「ジェット会員」とします。）のみから構成されるものとします。ただし、運営会社は、ジェット会員の種類を追加、変更または廃止できるものとします。

（読み替え規定）
第 40 条
ジェット会員には、下記に規定する事項を除き、本会則第 1 章から第 4 章の個人会員に関する規定が適用されます。
(1) 第 6 条第 1 項にもかかわらず、ジェットに入会を希望する個人は、入会申込金を運営会社の指定する金融機関の口座に振込み、運営会社に対し、特殊小型船舶操縦免許証の写し、その振込み証明書その他の運営会社の指定する書面を添付して、所定の入会申込書を提出し、入会の申込みを行うものとします。
(2) 第 16 条 1 項にもかかわらず、運営会社は、ジェット会員に対しては、1 つのジェット会員証を交付します。
(3) 第 19 条第 2 項にもかかわらず、ジェット会員は、ボート等の利用に際しては、必ず会員証、特殊小型船舶操縦免許証を携帯し、それらを加盟マリーナの係員に提示しなければなりません。

(4) 前各号の他、運営会社および加盟マリーナは、別途ジェット会員のポート等の利用に関する事項を定めることができるものとし、ジェット会員は、その定めに従うものとします。

附 則（2006 年度 会則）
本会則は、2006 年 4 月 1 日より効力を生ずるものとします。

附 則（2010 年度 会則の改定）
2010 年 4 月 1 日付の本会則の改定（第 5 章の追加・修正）は、2010 年 4 月 1 日より効力を生ずるものとします。

附 則（2013 年度 会則の改定）
2013 年 3 月 1 日付の本会則の改定（第 7 章の追加・修正）は、2013 年 3 月 1 日より効力を生ずるものとします。

附 則（2016 年度 会則の改定）
2016 年 7 月 1 日付の本会則の改定（家族会員制度の追加等）は、2016 年 7 月 1 日より効力を生ずるものとします。

附 則（2017 年度 会則の改定）
2017 年 5 月 15 日付の本会則の改定（個人情報の取扱い等）は、2017 年 5 月 15 日より効力を生ずるものとします。

附 則（2018 年度 会則の改定）
2018 年 3 月 1 日付の本会則の改定（法人会員の変更および団体会員の追加等）は、2018 年 3 月 1 日より効力を生ずるものとします。

附 則（2019 年度 会則の改定）

（利用制限に関する細則）

- 1 カスタマーハラスメント等の公序良俗に反するご利用および営利を目的としたご利用についてはお断りいたします。
- 2 入れ墨・タトゥー（ファッションタトゥーを含みます）の露出はお断りさせていただく場合がありますので、マリーナ敷地内等他のお客様がいる場所では、入れ墨・タトゥーの露出がない服装をお願いいたします。
- 3 暴力団および暴力団等の反社会的団体の構成員ならびにその関係者の方のご利用はお断りいたします。
- 4 会員様以外の方のポート等の操縦は認めていません。ポート等の操縦ができる方は、満 18 歳以上で 2 級（5 海里限定）以上の小型船舶操縦士免許、または特殊小型船舶操縦士免許を保有している会員で、かつ運営会社にて指定し、加盟マリーナにて実施する講習（加盟マリーナで義務付けしている「安全レクチャー（有料のマリーナ有）」を含む等）を受講した個人に限ります。なお、会員はご利用の前に加盟マリーナに「出航届」を提出することとします。シースタイルチャーターのご利用については、免許保有の有無にかかわらずポート等の操縦はできません。必ず加盟マリーナの船長の指示に従いご利用ください。なお、会員資格を有しない者にポート等を操縦させる、運営会社が指定し加盟マリーナにて実施する講習を受講せずに操縦する、当該講習で指示された注意事項を遵守しない、ポート等を操縦・利用するに際して安全措置を懈怠する（見張りの懈怠、気象・海象の軽視、機械故障を招く行為等を含むがこれらに限定されない）、ポート等に故障・不具合が生じた場合の加盟マリーナへの報告不履行、その他故意または明らかな過失に起因する行為等により、修理費用やそれに伴う費用を請求された場合、当該費用は会員の負担とする。また前記の会員の行為により、運営会社、加盟マリーナまたはその他の第三者に対して損害を与えた場合には、保険の適用対象外となり損害額全額が会員の負担となる場合があります。
- 5 安全管理または事故等のトラブルの早期解決のため必要な事項について、ご理解ご協力いただけない方およびそのおそれのある方のご利用につきましては、保安上の理由で、乗船をお断りすること（ご利用中にそのように認められた場合には、乗船を中止すること）、または利用を制限することを判断する場合がありますのでご了承ください。
- 6 同伴者、同乗者の方につきましても前五項は同様といたします。
- 7 前六項のほか、各加盟マリーナで定める利用規約に違反した場合、当該加盟マリーナのご利用を制限または停止させていただく場合がありますので、ご注意ください。また、会員が利用規約に違反したことに起因して、各加盟マリーナから修理費用または休業補償等の請求があった場合、会員は当該費用を負担するものとします。
- 8 前七項についての違反があった場合、運営会社は会員資格の一時停止または除名を行う場合がありますので、予めご了承ください。

2019 年 3 月 1 日付けの本会則の改定（法人会員（シースタイルライト専用コース）の追加等）は 2019 年 3 月 1 日より効力を生ずるものとします。

附 則（2020 年度 会則の改定）
2020 年 12 月 1 日付けの本会則の改定（キャンセル料に該当する金額の引き落としおよびポイントサービスの追加等）は 2020 年 12 月 1 日より効力を生ずるものとします。

附 則（2022 年度 会則の改定）
2022 年 4 月 1 日付の本会則の改定（ポート等の利用、事故の責任、個人情報の取り扱いの追加・修正等）は 2022 年 4 月 1 日より効力を生ずるものとします。

附 則（2023 年度 会則の改定）
2023 年 11 月 1 日付けの本会則の改定（個人情報の取扱いの追記・修正等）は、2023 年 11 月 1 日より効力を生ずるものとします。

附 則（2024 年度 会則の改定）
2024 年 7 月 1 日付けの本会則の改定（個人情報の取扱いの追記・修正等）は、2024 年 7 月 1 日より効力を生ずるものとします。

附 則（2025 年度 会則の改定）
2025 年 12 月 11 日付の本会則の改定（ポイントの利用、営業的利用の禁止、個人情報の取扱い・利用目的・第三者提供、登録内容変更手続き、利用宣言細則の追記・修正等）は、2025 年 12 月 11 日より効力を生ずるものとします。

ヤマハマリンクラブ・シースタイルにおける カスタマーハラスメントに対する基本指針

1. 基本方針

ヤマハマリンクラブ・シースタイルは、『誰もがもつと気軽に、安心してマリンライフを楽しめる機会と場を提供し続けること』を基本理念として、お客様に対して真摯に対応し、信頼や期待に応えるよう努めています。一方で、お客様から社会通念上不相当な要求や言動を受けた場合には、従業員の人格や尊厳が傷つけられ、就業環境に悪影響を及ぼす可能性があります。私たちは、従業員の人権を尊重し、これからもお客様にご満足いただくために、これらの要求や言動に対しては毅然とした態度で対応いたします。

2. カスタマーハラスメントの定義

厚生労働省 HP 掲載の「カスタマーハラスメント対策企業マニュアル」に準じます。

なお、対象は以下のような行為のみに限定されるものではありません。

①「お客様等の要求の内容が妥当性を欠く場合」の例

- ・企業の提供する商品・サービスに瑕疵・過失が認められない場合
- ・要求の内容が、企業の提供する商品・サービスの内容とは関係がない場合

②「要求を実現するための手段・態様が社会通念上不相当なもの」の例

（1）要求内容の妥当性にかかわらず不相当とされる可能性が高いもの

- ・身体的な攻撃（暴行、傷害）
- ・精神的な攻撃（脅迫、中傷、名誉毀損、侮辱、暴言）
- ・威圧的な言動
- ・土下座の要求
- ・継続的な（繰り返される）、執拗な（しつこい）言動
- ・拘束的な行動（不退去、居座り、監禁）

・差別的な言動

・性的な言動

・従業員個人への攻撃、要求

（2）要求内容の妥当性に照らして不相当とされる場合があるもの

- ・商品交換の要求
- ・金銭補償の要求
- ・謝罪の要求（土下座を除く）

3. カスタマーハラスメントへの対応姿勢

お客様からいただいたご意見・ご要望に対しては、合理的な解決に向けて理性的な話し合いを行い、より良い関係の構築に努めます。お客様の要求・言動がカスタマーハラスメントに該当すると判断した場合には、以降の対応をお断りすることがあります。また、必要に応じて警察への通報や法的措置を講じます。

4. お客様へのお願い

ヤマハマリンクラブ・シースタイルは、お客様のご意見・ご要望に寄り添い、より良いサービスを提供しご満足いただけるよう努めてまいりますので、引き続きご理解とご協力を賜りますようお願い申し上げます。

もっと海へ 家族で楽しむシースタイル SeaStyle Family

家族会員入会のご案内



ヤマハマリンクラブ・シースタイル「家族会員」は、
ご夫婦、親子でよりリーズナブルに
ご入会いただけるシステムです。

入会条件

18歳以上(未成年者は保護者の承認が必要です。)

保有免許

2級(5海里限定)以上の小型船舶操縦士免許または、
特殊小型船舶操縦士免許

家族会員資格

「家族会員」は、お申込者ご本人(親会員)と配偶者または
1親等の親族(子会員)であること。親会員1名につき、子会員は2名まで。

会員資格は1年となります。

(注1) 途中退会をされた場合でも、年会費の返却はございません。
(注2) 家族会員は、シースタイル会員・シースタイルジェット会員と異なり、「自動更新」ではありませんので、継続の場合には1年毎に更新手続きが必要となります。有効期限1ヶ月前までに更新手続きを完了された場合は、入会金が無料です。

入会金・年会費のご案内

※税込料金

		新規ご入会	継続の場合
入会金	親会員	22,000円	0円
	子会員(2名まで)	0円	0円
年会費	親会員 + 子会員(2名まで)	66,000円	66,000円
	年間合計	88,000円	66,000円

※シースタイル会員・シースタイルジェット会員の方が家族会員に切替される場合、
入会金は免除になりますので、お支払いは年会費のみとなります。
※子会員は1名でも2名でも年会費は一律の金額となります。

家族会員資格を親等図で見てみると…
子会員になれるのは、○の親族です。

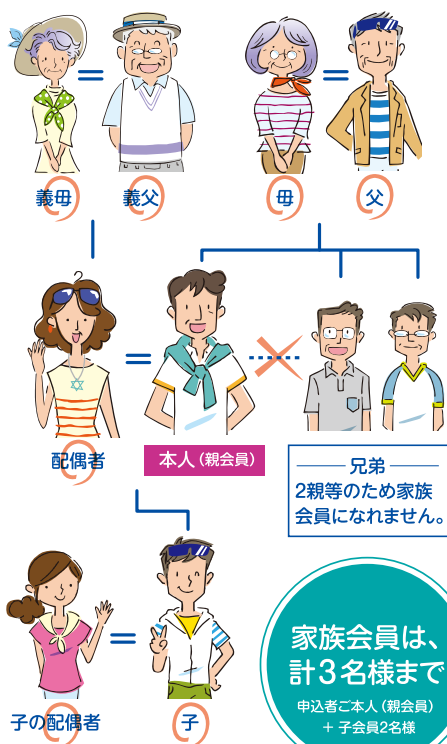

シースタイル家族会員の詳細については、下記の URL か左側の
QR コードよりご確認ください。

URL: <https://sea-style.yamaha-motor.co.jp/admission/family/>

シースタイル 団体会員

職場の同僚や地域のグループなど、
シースタイルでは最大6名様までを1口とした
団体会員制度を設けています。



団体会員について

入会条件

代表者を含め、1口最大6名様まで何口でもご入会いただけます。

船舶免許

レンタル利用するポートによって、それぞれ下記の船舶免許が必要です。

ポート：2級(5海里限定)以上の小型船舶操縦士免許を保有

マリンジェット：特殊小型船舶操縦士免許を保有

年齢

満18歳以上(未成年者は、保護者の承認が必要です。)

*お身体に障害をお持ちの方につきましては、指定ホームマリーナでのご利用となります。

会員資格

会員としてふさわしい品位と社会的信用のある方。

暴力団および暴力団等の反社会的団体の構成員ならびにその関係者の方のご入会はお断りいたします。

会員期間

会員資格は、1年間となります。(1年ごとに更新手続きが必要です。)

注1) 途中退会をされた場合でも、年会費の返却はございません。

注2) 有効期限1ヶ月前までに再入会手続きを完了された場合は、入会金が無料です。

入会金・年会費

人数	入会金	年会費	お申込時お支払い金額
2名	66,000円	66,000円	132,000円
3名	66,000円	99,000円	165,000円
4名	66,000円	132,000円	198,000円
5名	66,000円	165,000円	231,000円
6名	66,000円	198,000円	264,000円

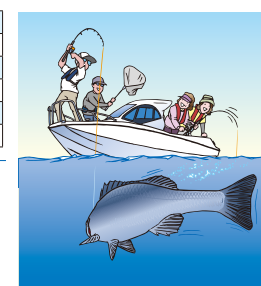

お支払い方法

下記いずれかの方法でお支払い(一括払い)ください。

郵便払込み

インターネットバンキング

ダイナースクラブカードでのクレジット決済

※詳しくは、入会申込書に記載の内容をご確認ください。

ご利用やサービス

クラブ艇のご利用方法や料金は個人会員と同じです。

各メンバーに、団体会員用シースタイル会員証を発行いたします。

団体会員は、冬季電子クーポンのサービス対象外となります。

会報誌等は、各メンバー宛てにお届けいたします。

団体会員の入会方法

インターネットか、お電話にて資料請求をしていただくと「入会申込書類一式」をお送りいたします。入会金・年会費をお支払いいただき、必要書類をお送りください。

インターネット

団体会員資料請求フォーム

お電話

ヤマハマリンホットライン  0120-730-344

9:30~17:30/年中無休(年末年始を除く)

「団体会員入会資料請求希望」とお伝えください。

団体会員入会のながれ

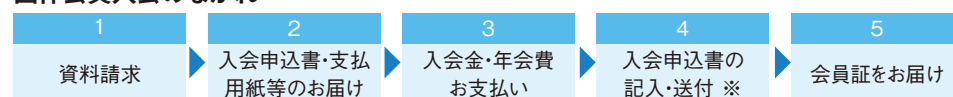

※ 申込書送付の際、お支払いが確認できる書類と免許証のコピーを必ず同封ください。

シースタイル 法人会員

シースタイル法人会員は
企業の「福利厚生サービス」としても
活用いただける、
会員制マリンクラブです。
ボート免許の有無に関わらず、
手軽にマリンライフが始められます。



「シースタイルライト専用コース」

法人の方ならどなたでも利用できます

操船はキャプテンにお任せ

法人名登録の「シースタイルライト」
会員証**2**枚組み。免許がなくても、
キャプテン付でボートを利用！
法人登録された会社の方ならどなたでも
ご利用可能です。

- 免許がなくてもキャプテン付きでボートを利用！
- 全国約15ヶ所のホームマリーナでチャータープランのご利用が可能！

■ シースタイルライト専用コース・1口

*1年更新

「シースタイルライト」会員証×2枚	入会金 11,000円
2年目以降、再入会の場合にも入会金が必要です。	年会費 55,000円

*クラブ艇利用料別途

シースタイルライト専用コース・入会特典

電子クーポン ¥60,000 分付き

*会員証を3枚以上希望される場合は、2口からのお申込となります。

「シースタイル法人コース」

船舶免許をお持ちの法人にオススメ

操船は会員かキャプテンにお任せ

法人名登録の「シースタイルライト」
会員証**2**枚+「シースタイル」個人
会員証**3**枚の、会員証**5**枚のセット。
法人登録をした免許保有者は、
「シースタイル」会員証で操船を楽しめます。

- 全国140ヶ所のホームマリーナでボート操船！
- ホームマリーナ毎の海遊びプラン・チャータープランがさらに充実！

■ シースタイル法人コース・1口 *1年更新

「シースタイルライト」会員証×2枚 「シースタイル」個人会員証×3枚まで (免許保有者3名まで登録可)の 5枚セット	入会金 71,500円
入会金初回のみ2年目以降、 会員継続の場合は不要。	年会費 118,800円

*クラブ艇利用料別途

- *免許保有者の登録が3名に満たない場合でも同一料金です。
- *免許保有者の登録4名以上を希望される場合は、2口からのお申込となります。
- *更新・追加に関する注意事項：申込時にシースタイル登録2名でスタートし、後追いで1名追加登録した場合、先の2名申込の満期と同タイミングの更新扱いになります。

〔シースタイル法人会員入会条件〕

- シースタイルライト専用コース：1口/日本で登記された企業、団体等
- シースタイル法人コース：1口/日本で登記された企業、団体等。うち1名以上3名以下はボート免許を保有。
- ホームマリーナでは日本語のみの案内になります。
- その他諸費用が必要な場合があります。

*掲載の価格は、予告なく変更される場合があります。

〔利用時の注意事項〕

SNS

でも

シースタイルの情報を発信中です。

ヤマハマリンクラブ・シースタイルでは SNS で最新情報を発信中。
ホームマリーナ情報やシースタイルからのお知らせなど、
ご利用に役立つ上情報を発信していますので、チェック&フォローをお願いします。



ホームマリーナの最新情報やシースタイルからのお知らせを掲載中。
メニューから予約ページへ簡単アクセス。ぜひお友達にならなう。



シースタイルスタッフが、全国各地のホームマリーナや水辺・船上からホットな情報をお届けします。

facebook



最新のシースタイル情報を中心に、操船のお役立ち情報やマリンライフを楽しむヒントなど、さまざまな内容をお伝えしています。



日本全国の素晴らしい海の風景とシースタイルの遊びのシーンをお届けします。